TEKSAS

Cilt: 221 • 15 Lira

TEKSAS

15 Lira

TEKSAS

Cilt: 221 • 15 Lira

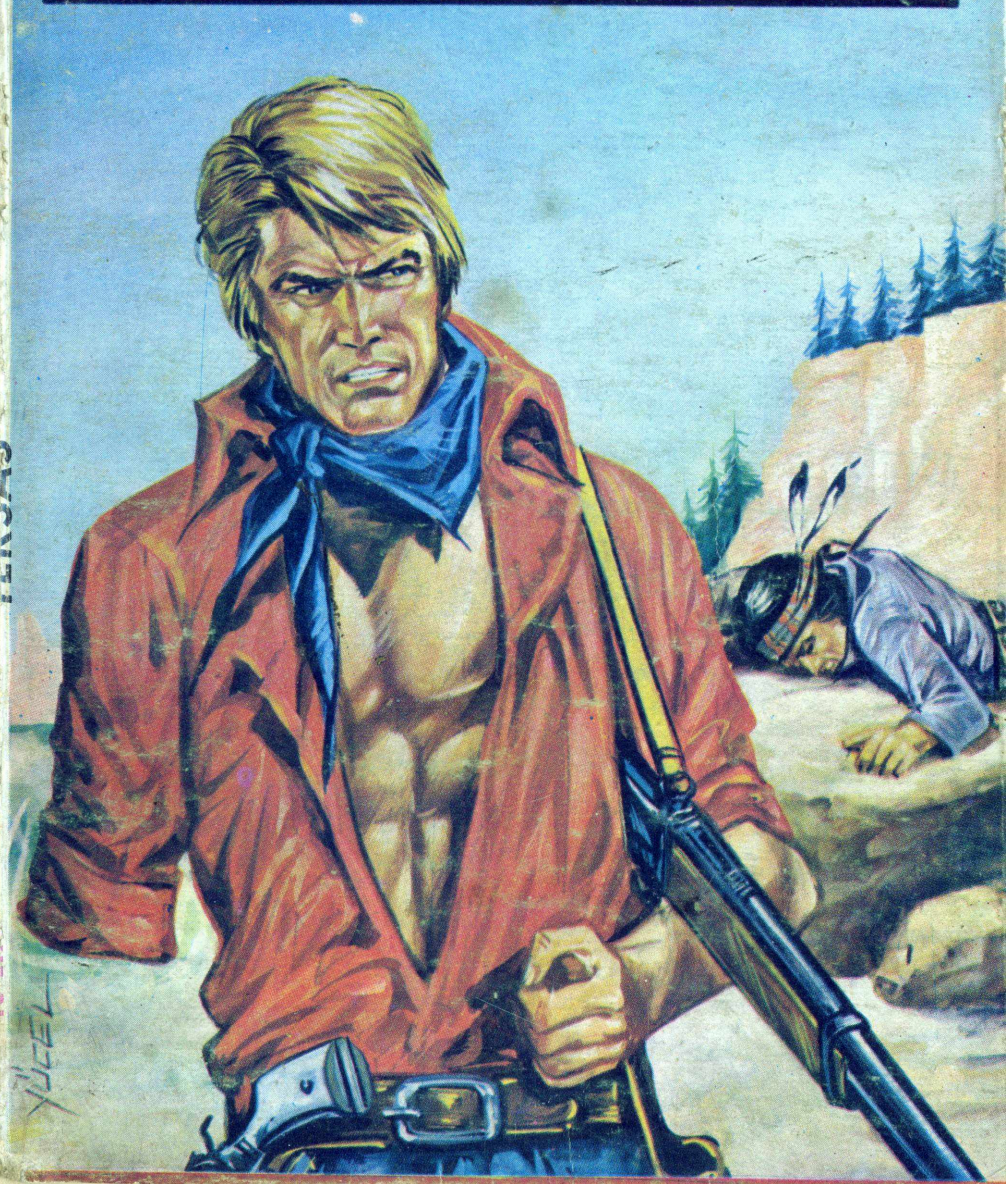

TEKSAS

NO: 221

TÜRKİYE'DE NEŞİR HAKKI CEYLAN YAYINLARINA AİTTİR.

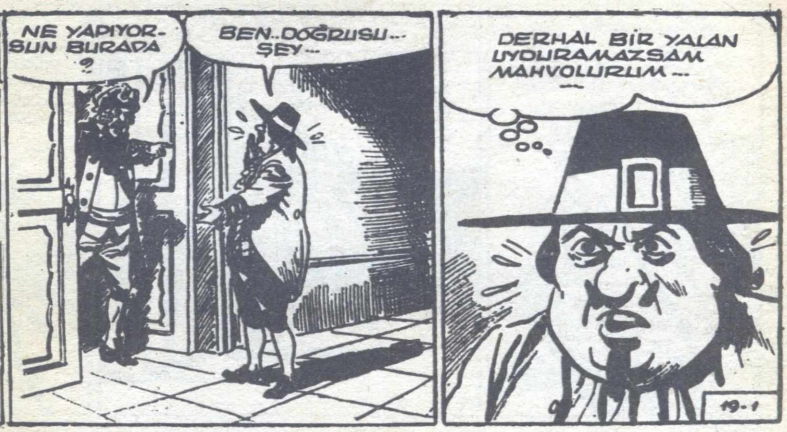

GÖRÜRSÜN SEN NASIL OLURMUŞ NİKÂH ! BLEK'İ BULAYIM DERHAL GİDİP..
PROFESÖR HEMEN BLEK'E GİDER VE...
MESELE ANLAŞILDI BLEK! GÖZÜN AYDIN DOSTUM ...
VÂLİ YEĞENİYLE İZABEL'İ EVLENDİRİP KIZILDERİLİLERE HÂKİM OLMAK İSTİYOR..
.. BÖYLECE KUZEY BÖLGESİNE HÂKİM OLABİLECEK...
ZİRA VÂLİNİN YEĞENİ APTALIN BİRİ VÂLİ HÂKİM ONA...
BÖYLECE İSTEDİĞİNİ YAPACAK O BÖLGEDE ..
VATANPERVERLERİ İMHA ETTİRECEK KIZILDERİLİLERE...
TAMAM! BİR KÖLE OLACAK ZAVALLI İZABEL DE..
NE BAHASINA OLURSA OLSUN MÂNİ OLMALIYIZ BUNA ...
SEN O İŞİ BANA BIRAK! NASILSA TEŞRİFATÇI VEKİLİ BİLİYOR BENİ ...
ÂLÂ!
DUR! PLANIMI ANLATAYIM SANA! .....

PROFESÖR BLEK'E PLANINI ANLATIR...
NASIL BULDUN ?
FEVKALÂDE ! DERHAL TATBİKATA GEÇELİM...
YARIM SAAT SONRA DAVETLİLER SÖKÜN ETMİYE BAŞLARLAR...
BİZ DE HAYTON'LAR...
BİZ BAY VE BAYAN FARİNGTON'LARIZ..!
LÜTFEN TAKİP EDİNİZ BENDENİZİ EFENDİM...
ŞU SALONDA İSTİRAHAT BUYURUN EFENDİM LÜTFEN BİRAZ..
HENÜZ MERASİM HAZIRLANMAMIŞ BİLE..
EH! BİRAZ BEKLERİZ...
ÇOK BEKLERSİNİZ DAHA SİZ BURADA !..
19-8
BİRAZ SONRA RAHİP DE GELİR...
BEN RAHİP VİLKOKS ! NİKÂH KIYACAĞIM..
BUYURSUNLAR SAYIN PEDER !..
LÜTFEN ŞU ODADA BİRAZ İSTİRAHAT BUYURUNUZ !
HER HALDE FAZLA GECİKMEYİZ DEĞİL Mİ ?
19-9

GELEN BÜTÜN DAVETLİLER AYNI ODAYA ALINIRLAR..
ÂLÂ! DAVETLİ FASLI BİTTİ.. ASIL EYLENCE ŞİMDİ BAŞLIYOR ....
19-10
BU SIRADA İZABEL DE HÖCRESİNDEN ÇIKARILIR VE ..
NEREYE GÖTÜRÜYORSUNUZ BENİ ?
YÜRÜ! VALİ BEKLİYOR SENİ..
KIZI GETİRDİM EKSELÂNS!
ÂLÂ! SİZ GİDİN!
19-11
BEN SUÇSUZUM! BIRAKIN BENİ! ..
SEVGİLİ YEĞENİM:! İŞTE EŞİN BU...
BOŞ VER EŞİ FİLAN DA ŞU YUMURTAYA BAK ŞİMDİ SEN AMCA.. HA HA!
YAŞASIN! TAM İSABET! ...

SERSEM! EVLENECEKSİN DİYORUM SANA ....
HİÇ.. HİÇ! İSTEMİYORUM İŞTE!
FELÂKET! BU AP TALLA EVLENDİRECEKLER BENİ..
CIACK!
İSTEYECEKSİN! HER ŞEY HAZIR! TEŞRİFATCI! TEŞRİFATCII!
19-13
BUYRUN EKSELÂNS!
DAVETLİLER' LE RAHİP GELDİLER Mİ?
RAHİP GELDİ AMA DAVETLİLER YOK!
NE? DAVETİMİ KABUL ETMEDİLER Mİ YOKSA..?
YALNIZ MESAJ YOLLAMIŞLAR YEĞENİNİZDEN İĞRENDİKLERİNİ BELİRTİYORLAR EZ CÜMLE!
19-14
BÖYLE BİR MERASİMDE BULUNMAK ŞEREFSİZLİKMİŞ ONLAR İÇİN...
AYY! HART!
BUNA MUKABİL BAŞKA BİR MESAJDA İSE DENİLİYOR Kİ..
YETER!. GÖSTERECEĞİM ONLARA! ONLARSIZ DA KIYDIRIRIM BEN NİKÂHI.. ÇAĞIR RAHİBİ...
19-15

HIRSINDAN ÇATLIYACAK NEREDEYSE ! AMA HAKKI DA YOK DEĞİL ...
BU SIRADA DAVETLİLERİN ODASINDA..
BU KADAR BEKLETMEK DE REZALET DOĞRUSU ..
HEM DE NASIL ? ...
KİRALA YAZIP AZLETTİRECEĞİM ONU ...
19-16
HAYDİ ! ALSANA RAHİBİ İÇERİ ...
EMREDERSİNİZ EKSELANS ! RAHİP BURADA İŞTE !.
GÖRDÜNÜZ MÜ ?
NE ? FAKAT BU.. BU..
EVET ! BEN ÇELİK BLEK'İM PABUCUMUN VALİSİ..
BLEK ! BENİ KURTARMIYA GELMİŞ..
BEN İSE BLEK'İN ARKADAŞI PROFESÖR ÖKLİTUS 'UM !
HAYDİ PROFESÖR ! BİR AN EVVEL GİTMELİYİZ BURADAN ARTIK ..
DEMEK BLEK HA ! ALÄ !

PLANLARIMI BOZDURTMAYACAĞIM SANA..
SEN DE ŞU ŞİŞKONUN HESABINI GÖRÜVER BAKAYIM SEVGİLİ YEĞENİM...
VAY KURNAZ!
19-19
ŞİMDİ GÖRÜRSÜN SEN OK NASIL ATILIR?
AA! DUVARDAKİ TAHTAKURUSUNA BAK..
HANİ? NEREDE?
SMACK!
İŞTE BAK BURADA!..
19-20
BU SENİ İKİ SAAT UYUTUR EN AZINDAN!
BİLEK!. DİKKAT!
VAY CANINA!
PACK!
19-21

TAMAM İŞTE! KURTULAMAZSIN ARTIK
HAYIR! DUR!
ÇEKİL SEN BURADAN BAKAYIM!
AAHH...
PACK!
VAH ZAVALLI! BAŞINI DUVARA ÇARPTI...
YOO! BU DÜELLO BİRAZ FAZLA UZADI..
ÇINGIRAĞIN İPİNİ BİR ÇEKEBİLSEM
EYVAH! KILINCIM!
CLENG!
AMA BURADAN SAĞ OLARAK ÇIKARTTIRMAYACAĞIM SİZİ...
GERÇEKTEN DE MUHAFIZLARIN ODASINDA..
ALARM VERİLİYOR KALKIN!
ÇINGIR!
ÇINGIR!
VALİ İMDAT İSTİYOR.. KOŞALIM ÇABUK! DURMAYIN!

BU SENİN SON KAHPELİĞİN OLACAK ALÇAK!..
SMACK!
ARABAYI HAZIRLAMIŞ MIYDIN PROFESÖR ?
EVET! BÜTÜN KAPILARI DA KİLİTLEDİM! ASKERLERİ MEŞGUL EDER BİR PARÇA ...
19-25
EKSELANS! EKSELANS !
OO! GELDİLER BİLE!
SEN İZABEL'İ GÖTÜR! BEN OYALIYAYIM ONLARI BİRAZ..
TOC! TOC!
BEN KENDİMİ TAŞIYAMIYORUM BLEK! SEN YAPABİLİRSİN ANCAK BUNU .....
ÖYLE OLSUN!..
19-26
KİRALIM !. CEVAP VEREN YOK !..
EYVAH !. KAPI KIRILIYOR !..
BUM!
19-27

HAYDİ PROFESÖR! ÇABUK!
GELİYORUM!

BU SIRADA KAPI KIRILIR VE-
VALİ YERDE YATIYOR BAKIN! NE OLMUŞ ACABA ?
BAKIN! BİR İP VAR ŞURADA!
19-28

KAÇIYORLAR BAKIN!
ŞU İDİ BİR KEGELİM HELE!

İMDAT! DÜŞÜYORUM!
19-29

FAKAT PROFESÖR ARABAYA DÜŞER-
NEYSE! FENA YERE DÜŞMEDİ GENE-
AMAN!.. AH!
19-30

DERHAL UZAKLAŞALIM BURADAN! HAVA BOZDU..
PEKİ.. YALNIZ.. BEN..
ZIP

KALLEŞ RAKİP

AZ SONRA İZABEL BABASINA KAVUŞMUŞTUR.

BABA!.. SANA KAVUŞTUM İŞTE NİHAYET..

NE KADAR MESUDUM İSABEL!.

ARTIK MESUT YAŞIYACAKSIN KIZINLA İSKOÇYALI!.. MÜSTERİH OL!..

BLEK!. PROFESÖR!. SİZLERE OLAN BORCUMU HİÇBİR ZAMAN ÖDEYEMİYECEĞİM.. ANLATIN!. NASIL KURTARDINIZ KIZIMI ?

20-2

KOLAY OLDU BU!.. BİR GARNİZONU ALT ÜST ETTİK, BİR SARAYI YERİNDEN OYNATTIK, DÖVÜŞTÜK, DÜELLO ETTİK ...

HELE BLEK'İ GÖRMELİYDİN BABA!. HAKİKİ BİR KAHRAMANDI ...

VOANA KABİLESİ AVDETİNİ BÜYÜK BİR TÖRENLE KUTLAYACAK İSABEL! ...

TÖRENİN BİR ZİYAFETLE BAŞLAMASINI TEMENNİ EDERİM...

20-3

AZ SONRA İSABEL TAM BİR KIZILDERİLİ PRENSESİ OLMUŞTUR.

BU HEDİYE ELBİSELER NE KADAR YAKIŞTI SANA PRENSESİM..

VOANA 'LARIN HİÇ BÖYLE GÜZEL BİR PRENSESİ OLMAMIŞTI..

BABA!.

İZABEL!. ANNENİ GÖRMÜŞ GİBİ OLDUM BİR AN! NE KADAR BENZEDİN ONA ...

20-4

ANNEN VORNA LARIN KRALİÇE SİYDİ.. ŞİMDİ İSE BU KALABALIK KABİLESİNE SEN HÜKMEDECEKSİN..
BURAYA GELDİĞİN İÇİN DE BÜTÜN VOANA'LAR MESUT...
BEN DE MESUDUM BABA!.. VOANA'LAR BENİM MİLLETİM...
EVET İZABEL AMA BİR MİLLETİ İDARE ETMEK GÜÇ BİR İŞTİR.. HELE SEN TECRÜBESİZSİN DE..
YANIMDA SEN VARSIN YA BABA!...
20-5
BEN ARTIK İHTİYARLADIM! SEN EVLENECEKSİN!..
NASIL?.. SEN DE Mİ BENİ EVLENMİYE ZORLUYORSUN O ALÇAK VALİ GİBİ?
BEN SENİ İSTEDİĞİN ERKEĞİ SEÇMEKTE SERBEST BIRAKIYORUM KIZIM....
BU BAŞLIK VOANALARIN HÜKÜMDARLIK BAŞLIĞIDIR.. BEN NASIL BUNU SENİN BAŞINA KOYUYORSAM...
20-6
SEN DE KOCA OLARAK SEÇECEĞİN ADAMIN BAŞINA GİYDİRECEKSİN. BÖYLECE BU İŞ BİTECEK!...
PEKİ BABA!
BU SIRADA KÖYDE...
GENÇ PRENSESİMİZ BİR İLK BAHAR SABAHI KADAR GÜZEL...
TALİHLİ BİR ERKEK OLACAK SEÇECEĞİ...
BAKALIM HANGİ MUHARİBİ EŞ OLARAK SEÇECEK?
20-7

BEN KAPHUNT! KABİLENİN EN NİŞANCI MUHARİBİYİM.. BENİ SEÇECEKTİR MUTLAKA...
BEN TAÇIMIN SAHİBİNİ SEÇTİM BİLE ÇOKDAN...
PRENSESİM! DİNLE BENİ! BEN KAPHUNT'UM.. KABİLEMİN YİĞİTİYİM.. BENLE..
20-8

İŞİM VAR ŞİMDİ KAPHUNT!
FAKAT..
BAKMADI BİLE! ANLIYORUM AMA.. ONUN GÖZÜ BİLEKDE!
20-9

BABAM VOANA'LARI İDARE ETMEM İÇİN EVLENMEMİ İCAB ETTİĞİNİ SÖYLEDİ..
BABAN HAKLI İZABEL!..
SONRA EVLENMEK İSTEYECEĞİM ERKEĞİ DE BEN SEÇEBİLECEĞİM.. BABAM SÖYLEDİ..
BUNU O ERKEĞİN BAŞINA KOYMAM İŞİ HALLEDECEKMİŞ HEM
YA! ÇOK MEMNUN OLDUM BUNA DA..
20-10

ÖYLEYSE BUNU SENİN BAŞINA KOYLUYORUM BLEK!..
NE?
HAYIR! OLAMAZ! ASLA!..
ZAC!
20-11
SEN Mİ ATTIN BU HANÇERİ?..
EVET!
O BİR SARIBENİZLİDİR.. EVLENEMEZSİN ONUNLA PRENSESİM...
BANA EMİR Mİ VERİYORSUN?
SEN BLEKİ EN KUVVETLİ MUHARİP ZANNEDİYORSUN.. AMA BEN ONDAN DAHA KUVVETLİ VE MERTİM .....
20-12
KORU KENDİNİ BLEK.. SENDEN KUVVETLİ OLDUĞUMU İSBAT EDECEĞİM...
DUR KAPHUNT!.. DUR!
VAY CANINA!..
BU ADAM DELİRMİŞ.. LAFTAN ANLAMIYACAK .....
20-13

SENİ MAHVEDECEĞİM...
AMA.. AH!
GEÇ KALDİN AHBAP ...

DİNLE KAPHUNT! BENİM SENİNLE BİR...
BIÇAĞIM! BIÇAĞIMIN YANINA DÜŞTÜM!
20-14

BLEK! DİKKAT!
SEN BİR KATIRDAN DAHA İNATÇIYMIŞSIN HA...

SVISS..
20-15

KUVVETİNE DE DİYECEK YOK YANİ...

TAMAM! YIKILIYOR İŞTE ARTIK!
YANILIYORSUN! BİR OYUN YAPMAK ÜZEREYİM SANA..
20-16

VE BİR SANİYE SONRA DA...
BU YUMRUK HER ŞEYİ HALLEDER ŞİMDİ ....
SOCK!
ŞİMDİ DİNLE! PRENSESLE EVLENME ARZUSU AKLINI BAŞINDAN ALMIŞ AMA...
HAYRET! LAFIMI DİNLEMEDİ BİLE.. GİDİYOR İŞTE..
BIRAKIN GİTSİN! ALDIRMAYIN SİZ ONA BLEK-
ARTIK KİMSE RAHATSIZ EDEMEZ BİZİ.. BU TACI BAŞINIZA GİYDİRECEĞİM!
DURUN İZABEL!
29-17
20-18
20-19

AMA - DEMEK SİZ..
DİNLE İZABEL! SENLE EVLENECEK ERKEK MUTLAKA MESUT OLUR.
SENLE EVLENECEK OLURSAM AVCILARIMI VE TOPRAKLARIMI BIRAKMAK ZORUNDA KALACAĞIM... YAPAMAM BUNU ....
DEMEK REDDEDİYORSUN BENİ..
MECBURUM BUNA İZABEL! BIRAKAMAM ONLARI..
10-20

BU SIRADA KAPHUNT KAMPA GELİR VE..
EY İHTİYARLAR! DİNLEYİN! KABİLEMİZ TEHLİKE İÇİNDE..
NE OLDU KAPHUNT? BÖYLE KONUŞMANA SEBEP NE?..
PRENSESİMİZ KOCA OLARAK BİR YABANCIYI SEÇTİ.. ONU YERE VURMAK İSTEDİM AMA MUVAFFAK OLAMADIM MAĞLUP ETTİ BENİ..
10-21

KABİLEMİZ BİR SARIBENİZLİNİN EMRİNE GİREMEZ.. O MAKAM BİR VOANA'NIN OLMALIDIR GENE....
KİM BU PRENSESİN SEÇTİĞİ SARIBENİZLİ?
ÇELİK BLEK!
MANİTU! DEMEK PRENSESİMİZİ KURTARAN ÇELİK BLEK'E EL KALDIRDIN ÖYLE Mİ KAPHUNT?
20-22

HERHANGİ BİR MİLLET BLEK'İ BAŞINDA REİS GÖRMEKTEN ANCAK ŞEREF DUYAR
PRENSESİMİZ BUNDAN DAHA İSABETLİ BİR İNTİHAP YAPAMAZDI...
SEN İSE AFFEDİLMEZ BİR HATA YAPTIN KAPHUNT!
UZAKLAŞMALISIN KABİLEMİZDEN
EVET! DEFOL GİT VE BİR DAHA DA ÇADIRLARIMIZIN ARASINA AYAK BASMA!
AZ SONRA
BLEK ÇADIRINA GELİR VE...
NİHAYET GELEBİLDİN BLEK!
HAYROLA PROFESÖR? NE YAPIYORSUN O TABAKLA?
NE TABAĞI? BENİM TACIM BU AYOL!
HEY! NE OLUYOR?..
SENİ OKKULTİSİLERİN REİSİ İLAN EDİYORUM. HEPSİ O KADAR..

HA! HA! HA! HEPSİNİ ANLATTILAR BANA.. DEMEK ARTIK DÜNYA EVİNE GİRİYORSUN SEN DE...
KAPHUNT KABİLEDEN KOVULDU.. İZABEL'LE EVLENECEK OLMAN HER KEŞİ MEMNUN ETMİŞ DURUMDA...
YANILIYORSUNUZ!..
BEN İZABEL'İ İKNA ETTİM.. ONUNLA EVLENEMİYECEĞİMİ İZAH ETTİM... GÜLMEN VE SEVİNMEN YERSİZ...
20-26
SEN İZABEL'İ KANDIRABİLDİĞİNİ ZANNEDİYORSUN ÖYLE Mİ ? ZAVALLI KOCA BLEK! ACIDIM ŞİMDİ SANA!
BİR KADIN KENDİNE BİR KOCA BEĞENDİ Mİ ONDAN KOLAY KOLAY VAZ GEÇMEZ ARTIK..
AMA RAZI OLMUŞTU İZABEL!
ZAVALLI BLEK! KADINLARI HİÇ DE TANIMADIĞIN NASIL BELLİ OLUYOR.. İZABEL RAZI FİLAN OLMUŞ DEĞİL BİR ŞEYE..
20-27
FAKAT NASIL MÜMKÜN OLUR BU ?..
ASİL BLEK! İZABEL BU KEMERİ SANA HEDİYE EDİYOR.. KENDİ ELCEĞİZİ İLE İŞLEMİŞ HEMEN AL!..
OO!
HEDİYE HA? BAK HELE!..
DEMEDİM Mİ BEN SANA DOSTUM ?
20-28

ŞAYET BEKÂR KALMIYA KARARLIYSAN KAÇMALISIN BURADAN BLEK !
BEN DE ÖYLE YAPACAĞIM ZATEN PROFESÖR ...
SEN GİT DOSTUM .. BEN DE YARINKİ ZİYAFETTEN SONRA GELİRİM ....
ÂLÂ ! GEÇ KALMA FAKAT ..
MERAK ETME DOSTUM ! SELÂMETLE GİT !...
20-29
BLEK GİZLİCE KÖYÜ TERK EDER...
FAKAT BU SIRADA ....
BLEK GİDİYOR ! TAKİP EDEYİM ONU !..
20-30
FIRSATINI BULUNCA DA İNTİKAMIMI ALACAĞIM .. ONUN YÜZÜNDEN KOVULDUM
BLEK ORMANDA SAATLERCE YÜRÜR VE NİHAYET...
İŞTE BİR KASABA .. ÂLÂ ! HEM YORULMUŞ HEM DE AÇIKMIŞTIM ZATEN ...
UĞURSUZ KÖPEK SUS ! ATIMI ÜRKÜTÜYORSUN !
BAU! BAU!
20-31

FAKAT BİRDEN SAHİBİNİN ELİNDEN KURTULAN AT İLE E-
FIRLAYIVERİR..
NATANİL DİKKAT! EZECEK SENİ..
EYVAH!..
..VE YOL ÜZERİNDE OYNAYAN ÇOCUĞA DOĞRU GELMİYE BAŞLAR..
20-32

KİNDAR KAPHUNT
DURUMUN VAHAMETİNİ GÖREN BLEK DERHAL İLERİ ATILIR..
ZAVALLI YAVRUCAK! KİMSE KURTARAMAZ ARTIK ONU..
EYVAH!

VE HAYVANIN GEMLERİNE YAPIŞIR...
....
ACI KUVVETİ CANI DURMAĞA MECBUR ETMİŞTİR ....

HAYRET DOĞRUSU! NE CESARET! DURDURDU ARABAYI...
EŞSİZ BİR DELİKANLI..
KORKMA KÜÇÜK! KURTULDUN! YOK BİR ŞEY...
NATANİL! YAVRUM!
ANNE!
21-3

SİZE NASIL TEŞEKKÜR EDECEĞİMİ BİLEMİYORUM BAYIM.
DEĞMEZ.. BİR ŞEY YAPMIŞ DEĞİLİM Kİ ....

BUNA BİR ŞEY YAPMADIM MI DİYORSUNUZ? HAYRET DOĞRUSU.. HEM SİZ BİR AVCISINIZ, ÖYLE DEĞİL Mİ BAYIM ? ...
EVET! ADIM DA BLEK!
21-4

BLEK! ÇELİK BLEK! BÜYÜK KAHRAMAN ....
NEYSE! BURALARDA LOKANTALI BİR OTEL BİLİYOR MUSUNUZ ?
OTEL Mİ ?

OTELE NE HACET! KAPIM AÇIKTIR SİZE! EVİMDE YATACAK YER DE VAR YEMEK DE ...
YO! RAHATSIZ ETMEM SİZİ ...
NE OLUR? BİZE GELİN!
21-5

BU SIRADA KAPHUNT DA BLEKİ TAKİP EDİP GÖZETLEMEKTEDİR...
BLEK GECEYİ BU KASABADA GEÇİRECEK! BU BİR FIRSAT BENİM İÇİN ...
21-6
SİZE ÖYLE FEVKALADE BİR ŞEY İKRAM EDEMİYORUM KUSURA BAKMAYIN! OLANIMIZ BU ...
DAHA NE OLSUN? BAYAĞI ZİYAFET DERLER BUNA! ...
BANA MACERALARINIZDAN BİRİNİ ANLATIR MISINIZ? ...
MİSAFİRİMİZİ RAHAT BIRAK NATANI!
TABİİ..
21-7
BU SIRADA..
BLEK SURACIKTA! FAKAT MAĞLUP EDİLİR BİR İNSAN DEĞİL O! ....
BİR DEFA MAĞLUP ETTİ.. ŞİMDİ KARŞILAŞSAM GENE EDER MUTLAKA...
TEK BAŞIMA İNTİKAMIMI ALAMIYACAĞIM.. BAŞKA BİR ÇARE BULMALIYIM ....
AYAK SESLERİ..
21-8

ASKERLER! İŞTE BLEK'İN CAN DÜŞMANLARI.. BU GÜZEL İŞTE! YAŞASIN..
DURUN!. BEN BİR DOSTUM!.
21-9
DEFOL! BENİM SENİN GİBİ BİR DOSTUM YOK...
YA BLEK DEN HABER VERECEKSEM SİZE?
NE? ÜSTTEĞMENİM! DURUN!
BEN DE SİZİN GİBİ BLEK'İN DÜŞMANIYIM! ONU NEREDE BULUP YAKALAYACAĞINIZI SÖYLEYEBİLİRİM SİZE!
21-10
ŞÖYLEDİĞİ DOĞRUYSA BİN STERLİN CEPDE DEMEKTİR
GİDELİM ORAYA! AMA YALANCI ÇIKARSAN PİŞMAN OLURSUN! BUNU DA BİL!
HAYDİ YÜRÜ!
BU SIRADA...
BÖYLECE BİZ ALTI AVCI YİRMİSİNİ DE KAÇIRDIK!.
PEKİ O RODİ BENDEN DAHA MI BÜYÜK?

BİRAZ.. AMA SEN DE CESUR BİR ÇOCUĞA BENZİYORSUN..
AA! ÇELİK BİLEK BANA CESUR DEDİ ---
ARTIK BIRAK BİLEK AMCANI DA GİDİP YATSIN.. YORGUN ZİRA ...
PEKİ ANNECİĞİM YATSIN ÖYLEYSE...
YEMEK İÇİN TEŞEKKÜRLER..
21-12
YATMA MESELESİNİ İSE SAMANLIKTA HALLEDERİM BEN...
BEN DE NÖBET TUTACAĞIM BURADA ...
TEŞEKKÜR EDERİM NATANİL!..
NE SEVİMLİ ÇOCUK! BUNDAN SONRA RÜYALARINDA HEP AVCILARIN MACERALARINI GÖRECEKTİR..
21-13
YARIN ARKADAŞLARIMA BU NÖBETÇİLİĞİMİ ANLATACAĞIM....
FAKAT DUR BAKAYIM.. NE GÖRÜYORUM ORADA ?
KASABAYA DOĞRU GELENLER VAR.. HEM DE İNGİLİZ ASKERLERİ-
21-14

BLEK AMCA!.. BLEK AMCA! TEHLİKE VAR!..
NE? NE OLUYOR?
KASABAYA İNGİLİZ ASKERLERİ GELİYOR.. BAKIN!
SAHİDEN DE ÖYLE!...
BENİM İÇİN GELİYOR OLAMAZLAR AMA GENE DE BENİ BU EVDE BULMALARINDAN KORKUYORUM..
NE OLUYOR?
ASKERLER GELİYOR..
SİZ ÜZÜLMEYİN!..
HER İHTİMALE KARŞI BEN KASABADAN UZAKLAŞACAĞIM!..
BÖYLECE BLEK KASABADAN AYRILIR...
PEK DE FAZLA UZAKLAŞMIYAYIM KASABADAN...
BELKİ BİRİ BENİ GÖRÜP YAKALAMIŞTIR.. ONLAR DA EVİN ALTINI ÜSTÜNE GETİRİRLER..
O TAKTİRDE ZAVALLILARIN YARDIMLARINA KOŞABİLMELİYİM...

BU SIRADA KAPHUNT ASKERLERİ EVE GETİRİR ..
İŞTE ! BLEK'İN GİRDİĞİ EV ŞU !
EVİN ETRAFINI SARIN ÇABUK..
HEY! BLEK ! İÇERİDE OLDUĞUNU BİLİYORUZ.. ÇIK DIŞARIYA!
ANNECİĞİM !..
KORKMA OĞLUM !
HIÇ BİR HAREKETDE BULUNMUYOR.. BELKİ DE KIZILDERİLİ YALAN SÖYLEDİ !
GİRELİM EVE !.
NE İSTİYORSUNUZ BİZDEN ?
BLEK NEREDE ?
AZ EVVEL HAYATIMI KURTARDI BLEK !. GÖSTERİR O BAKIN SİZE!
NATANİL SUS!
DUYDUNUZ YA! ARAYIN ÇABUK !. DURMAYIN !
GÖRDÜĞÜNÜZ YERDE ATEŞ EDİN ÜZERİNE !

ASKERLER HER TARAFI ARARLAR..
BURADA YATMIŞ OLACAK.. ŞAMANLARA KALIBI ÇIKMIŞ...
BURADA KİMSE YOK !..
HER HALDE AZ EVVEL GİTMİŞ BURADAN LİSTEĞMENİM..
HAY HINZIR!
21-E
NEREYE GİTTİ BLEK ? SÖYLEYİN !
AŞLA !..O BENİM YAVRUMUN HAYATINI KURTARDI...
KASABADAKİ BÜTÜN EVLERİ ARAYIN.. KADINI KONUŞTURMA İŞİNİ DE BANA BIRAKIN...
BAŞÜSTÜNE !
21-22
ASKERLER DİĞER EVLERİ ARAMAYA KOYULADURSUNLAR...
BURADA DA YOK BLEK !..
ŞU DOMUZU KIZARTIR BİR YERİZ...
PAM!
BU SIRADA ORMANDA BLEK..
SİLAH SESLERİ ! DEMEK HALKA ZULÜM ETMİYE BAŞLADILAR ALÇAKLAR...
21-23

BİR BAKAYIM
SÖYLE DİYORUM SANA! BLEK NEREYE GİTTİ ? HAYDİ KONUŞ...
HAYIR!
ÇIAFF!
ANNE!
BURADAYIM ALÇAK HERİF!
21-24
KİM KONUŞTU ?
B.. BLEK! AH!
EVET BEN! KADIN DÖVMEK KOLAY DEĞİL Mİ ?
SMACK!
21-25
YAŞA BLEK AMCA!
ÖBÜRLERİ DE KASABAYI ARIYORLAR..
ONLARA DA SIRA GELİCEK KORKMAYIN!
NİTEKİM...
ŞU EVİ TUTUŞTURALIM DA AYDINLANSIN ETRAF
GÜZEL!
21-26

AH!
BLEK!
SİZ GÖRDÜKLERİMİN EN ALÇAKLARIYMIŞSINIZ.
PAM!
ARHH!
PAM!
ZIP
PAM!
21-27

AZ ÖTEDEKİLER DE SESLERİ DUYARLAR..
DİNLEYİN!
ASKERLER BLEK'İ BULUP ÖLDÜRMÜŞLERDİR BELKİ...
YANILIYORSUN! ÖLEN BEN DEĞİLİM ONLAR. ŞİMDİ DE SIRA SİZDE...
MANİTU!
BLEK!
21-28

İMDAT! BLEK ARKADAŞLARIMIZI ÖLDÜRMÜŞ.. İMDAT!
KAÇALIM ÇABUK BURADAN!.
TEK BAŞINA KALDIN KAPHLINT! ANLADIM ŞİMDİ HER ŞEYİ.. DEMEK TAKİP ETTİN BENİ BURALARA KADAR.
ZIP
EVET! AL BAKALIM.!
21-29

SENDEN MUTLAKA İNTİKAMIMI ALACAĞIM.. AL İŞTE! AL!..
BU KADAR ZULÜM YAPILMASINA RAZI OLDUN İNTİKAM ALACAĞIM DİYE ÖYLE Mİ ?
BLEK BİR TABUREYİ KALKAN GİBİ KULLANMAKTADIR..
21-30
BUNU HAK ETTİN KAPHUNT ...
SOCK!
ŞİMDİ DE MERHAMET DİLENİYORSUN ÖYLE Mİ ? KALK! DEFOL VE GÖZÜKME ARTIK GÖZÜME ...
YETER! YETER!
FAKAT BLEK TAM UZAKLAŞIRKEN..
BU SEFER KURTULAMIYACAKSIN BLEK..
21-31
VAY ALÇAK!
AAAHH!
ZIP
PAM!
BU ÖLMÜŞ BLEK..
ALNININ YAZISI BÖYLEYMİŞ.. BU HİKAYE DE BURADA BİTMİŞ OLDU İŞTE ...
21-32
GELECEK SAYI
ZALİM'LE BAVAŞ

VALİ KONAĞINDA . . .

HAVEN KONTU TEŞRİF ETTİLER!

FELÂKET!

AMERİKAYA HOŞ GELDİNİZ EFENDİM..

DERHAL SADEDE GELİN VALİ HAZRETLERİ.. BIRAKIN BU BOŞ LAFLARI ....

CANI SIKILMIŞ GALİBA ...

BA.. BAŞTÜNE EFENDİM!

1-1

EVVELA ÇOK CİDDİ VE SERT BİR İNSAN OLDUĞUMU ÖĞRENMENİZİ İSTERİM.. KIRALIÇEMİZE HİZMETİ İSE BİR ŞEREF BİLİRİM ...

AMA AYNİ ŞEYİ SİZİN İÇİN SÖYLEMEK MÜMKÜN DEĞİL ...VAZİFELERİNİZDE BİR ÇOK KISIMLARDA HATALARNIZ OLUYOR .....

İNANIN Kİ...

SUSUN! BÖLGENİZDE İNANILMASI GÜÇ BAZI HADİSELER OLUYOR —

NE GİBİ EKSELANS? BEN ...

1-2

DUYDUKLARIM DOĞRUYSA ÂSİLER BU BÖLGEDE AT OYNATIYORLARMIŞ.. ASKERLERİMİZLE ALAY EDİYORLARMIŞ ADETA ..

SİZİ TEMİN EDERİM Kİ...

SUSUN! HATTA ASİLERİN REİSİ KONAĞINIZA BİLE GİRMİŞ.. BUNU DA İNKÂR EDEMEZSİNİZ YA.. KAÇ MUHAFIZ VARDI O SIRADA SARAYINIZDA ?

Bİ.. BİR BÖLÜK KADAR GALİBA..

1-3

O KADAR ASKER BLEK DENEN O BİR TEK ASİNİN HAKKINDAN GELEMEMİŞMİ ? HA ?
NASIL OLUYOR BU ? NASIL BAŞA ÇIKAMIYORLAR ?
ŞAYIN EKSELANS ! O BLEK DENEN ADAM BİLDİĞİNİZ ADAMLARDAN DEĞİLDİR.
1-4
HALK ONU BİR KURTARICI TELAKKİ EDİP HER HUSUSTA ONA YARDIM ETMEKTEDİR. EMRİNDEKİLER DE O ÖL DESE ÖLÜRLER.
YETER ! BLEK BLEK DEDİĞİNİZ ADAM DA BİR İNSAN NİHAYET.. BÖYLELERİ ZAYIF VALİLER KARŞISINDA ARSLAN KESİLİRLER ANCAK
BEN HİNDİSTANDAYKEN NE İSYANLAR BASTIRMIŞTIM. BURASINI DA BİR HAFTADA GÜLLÜK GÜLİSTANLIK YAPACAĞIM.. ÖNCE O BLEK'İ YAKALIYACAĞIM . HEM...
EMRİNİZDEYİM EKSELANS.!
1-5
BU SIRADA . . .
ŞEHRİN BİR KAÇ MİL KADAR KUZEYİNDEKİ BİR KÖPRÜ ÜZERİNDE..
AHH !
1-6

SULARA KAPILAN ADAM BİR KAYAYA BAŞINI ÇARPAR..
PACK!
.. BÖYLECE KENDİNDEN GEÇEREK SÜRÜKLENMEKTE DEVAM EDER..
FAKAT ADAM O SIRADA ORADAN GEÇEN BLEK TARAFINDAN GÖRÜLÜR..
1-7
BLEK DERRAL SUYA ATLAR..
VE AZ SONRA-
BAŞINI KAYAYA ÇARPMIŞ AMA YARASI AĞIR DEĞİL.. AYILIR ŞİMDİ...
1-8
AH! BAŞIM! DEREYE DÜŞMÜŞ VE BAŞIMI ÇARPMIŞ.. TIM.. SİZ KURTARDINIZ GALİBA BENİ..
EVET! SUDAN SADECE KOLUNUZ ÇIKMIŞTI DIŞARI..
FAKAT AKINTI ÇOK FAZLAYDI.. NASIL GELEBİLDİNİZ YANIMA?
AKINTIYA KARŞI YÜZMENİN DE BİR USULÜ VARDIR.. NEYSE! KURTULDUNUZ YA MÜHİM OLAN BU..
1-9

ÇOK TEŞEKKÜR EDERİM DOSTUM.. ADIM VAN HAUSEN.. HOLLANDALIYIM.. YA SİZİN ADINIZ ?
ADIM ÇELİK BLEK! TANIŞTIĞIMIZA MEMNUN OLDUM ...
BLEK! ÇELİK BLEK HA!
AZ ÖTEDE UYUMAKTA OLAN BİR ASKER BU HAYRET NİDASIYLA UYANIR..
...
BLEK!..
1-10
İYİCE DUYDUM! BİRİSİ O HİNZIRIN İSMİNİ SÖYLEDİ.. HAYRET!
EYVAH! İŞTE ORADA.. BENİ GÖRÜRSE MAHVOLURUM..!
MİNNETTARIM SİZE.. İKİ GÜN SONRA AVRUPADAN DÖNÜŞÜMÜ DOSTLARIMLA KUTLAMAK İÇİN BİR EYLENCE TERTİPLEYECEĞİM.. SİZİ DE BEKLERİM BLEK!
...
MEMNUNİYETLE GELİRİM...
1-11
AH ELİM TİTREMEDEN ŞU TETİĞİ BİR ÇEKEBİLSEM BİN DOLAR CEBİMDE DEMEKTİR...
AMA BİR DE VURAMAZSAM MAHVEDER O ZAMAN BENİ.. VAZ GEÇEYİM BUNDAN..
ÇOK MEMNUN OLDUM. EVİM ŞEHRİN BİR MİL KADAR DIŞINDADIR.. SARI BOYALI BİR EV.. ÇARŞAMBAYA BEKLERİM
PEKİ!
1-12

AH NE OLURDU BİRAZ CESUR OLSAYDIM DA ŞU TETİĞİ ÇEKİVERSEYDİM...
HAYATIMI SİZE BORÇLU OLDUĞUMU ASLA UNUTMAYACAĞIM BLEK! GÜLE GÜLE!
...
HOŞCA KALIN VAN HAUSEN!
1-13

İKİ SAAT SONRA...
VAN HAUSEN DE BÖYLECE BLEK'E RANDEVU VERDİ EKSELANS!
ÂFERİN KIRALIN KAHRAMAN ASKERİ.. TAM OLARAK YAPMAMIŞSIN VAZİFENİ..
ANLIYAMADIM!
...
BLEKE GÖRDÜĞÜN YERDE ATEŞ ETMEK VAZİFEN DEĞİL MİYDİ? NEDEN ATEŞ ETMEDİN ONA?
...
1-14

ÇOK ŞAŞIRMIŞTIM.. BELKİ VURAMAZDIM BEN...
MUHAFIZLAR!
BU SERSEMİ ATIN ZİNDANA! SONRA DA VAN HAUSEN ADINDAKİ HAİNİ YAKALAYIP GETİRİN BANA ÇABUK
...
VAN HAUSEN Mİ DEDİNİZ? HAYRET! VAN HAUSEN DE DIŞARIDA BEKLİYOR EKSELANS...
...
1-15

EKSELANS! SADIK TEBANIZDAN VAN HAUSEN BLEK'İ YAKALATACAK DURUMDA SİZE.. ÇOK KOLAY OLACAK HEM BU ---
O ÂSÎ İLE KARŞILAŞTIĞINIZI BİLİYORUM!
YA!
DERHAL GELDİĞİNİZ İÇİN TEBRİK EDERİM SİZİ.. BİR TAKTİRNAMEYİ HAK ETTİNİZ ----
1-16
TEŞEKKÜR EDERİM EKSELANS! VAAD EDİLMİŞ BİN STERLİN'İ DE VERECEĞİNİZİ ÜMİD EDERİM... PLANIMI ANLATTIM ----
1-17
ELBETTE!. ÂSÎ ELİMİZE GEÇİNCE MÜKAFATINI ALACAKSIN! GİDEBİLİRSİN ŞİMDİ...
EMREDERSİNİZ EKSELANS!
AZ SONRA...
ÇARŞAMBA GECESİ KALABALIK BİR MÜFREZE BAY VAN HAUSEN'İN EVİNİN CIVARINDA VE İÇİNDE TERTİBAT ALACAK.. ÂSİYİ CANLI İSTİYORUM...
ONU HER KESE İBRET OLSUN DİYE ADAMAKILLI BENZETECEK VE İSYANI BURADA DA BASTIRACAĞIM...
1-18

ÇARŞAMBA GECESİ SAAT SEKİZDE...
HER ŞEY HAZIR! YARIM SAATE KADAR BİLEK DE GELİR MUTLAKA+
ASKERLER DE HALA GELMEDİ...
TOC! TOC!
B.. BİLEK...
NEDEN KORKTUNUZ VAN HAUSEN... UNUTTUNUZ MU RANDEVUYU...
1-19
YO! DOKUZDA İDİ RANDEVU DA..
BİLİYORUM! GEÇERKEN GELEMİYECEĞİM İÇİN ÖZÜR DİLEYEYİM DEDİM..
HAY AKSİ! ASKERLER DE GELMEDİLER.. NE OLURSA OLSUN BİRAZ ALIKOYAYIM ŞUNU BURADA....
YOO! BİR ŞEYLER İÇİN HİÇ OLMAZSA BUYRUN DA BİLEK..
MADEM, ISRAR EDİYORSUNUZ İÇEYİM BAY HAUSEN..
1-20
BİR HAYLİ DE TOZ TOPRAK İÇİNDESİNİZ.. BIRAKIN SİLAHLARINIZI DA BİR YIKANIN ŞURADA..
HİÇ DE FENA OLMAZ SAHİDEN..
BU ARADA BEN DE TÜFENK VE TABANCASINI BOŞALTAYIM... YAKALANMASI KOLAY OLUR BARİ...
1-21

ON DAKİKA SONRA-
ARTIK GİDEYİM BAY HAUSEN--
BİR BARDAKÇIK DAHA İÇİN NE OLUR-
FAKAT NEDEN TİTİRİYORSUNUZ SİZ !
HİÇ ! HİÇ BİLMİYORUM.. SAHİ Mİ ?
GÖZÜNÜZDE PENCEREDE HEP-
ARKADAŞLARIM GELİYORLARMI DİYE BAKIYORUM-
ÂLÂ ! İŞTE ASKERLER !-
1-22
İŞTE ARKADAŞLARIM GELDİLER BLEK!
VAY CANINA !
1-23
BLEK TÜFENGİNİ KAPAR VE..
VAY!
YAKALAYIN !
CLICK!
FAKAT BLEK'İ YAKALAMAK KOLAY OLMAYACAKTIR..
AH!
YAKALAYIN !
EKSELANS CANLI İSTİYOR UNUTMAYIN--
MASAYA DİKKAT!
1-24

ALÇAK KÖPEK!
TAMAM!
TANRIM!
AH!
OF!
1-25
FAKAT ÜSTÜN KUVVETLER KARŞISINDA BLEK NİHAYET MAĞLUP OLUR --
İŞTE İP! HAZIRLAMIŞTIM. EKSELANSA BUNU DA SÖYLEYİN LÜTFEN ...
VAN HAUSEN! SENİN HAYATINI KURTARMIŞTIM BEN ...
BİN STERLİN VERİYORLAR SENİN İÇİN -- KUŞURA BAKMA BLEK! ...
1-26
BUNU SANA PAHALIYA MAL EDECEĞİM HAUSEN -- BUNU UNUTMA!
ERTESİ GÜN BİR DUVAR İLÂNI ÖNÜNDE
NE YAZIYOR ORADA?
ASKERLER BLEK'İ YAKALAMIŞLAR-
SUSS! DİŞLERİNİN GICIRTISINI DUYABİLİRLER --
1-27

MÜSADE EDİN HELE BİR DE BEN BAKAYIM ...

MADEM BLEK YAKALANDI ARTIK HER ŞEY MAHVOLDU DEMEKTİR... ...

NEDEN SARARDINIZ BAYIM ?..

ASİLERİN BAŞI ÇELİK BLEK YAKALANMIŞTIR.. KENDİSİNE ÖRNEK BİR CEZA VERİLECEKTİR.. İLAN OLUNUR..

BRİTANYA KRALININ ŞAHSİ TEMSİLCİSİ

1-28

BU SIRADA KALE'NİN ZİNDANINDA ...

YEMEK ZAMANI GELDİ.. İŞTE YEMEĞİNİZ.

FAKAT BU BİR KİŞİLİK.. BİZ İSE İKİ KİŞİYİZ ...

ONUN HEPSİ SENİN.. BLEK'E İSE ...

.. HUSUSİ BİR LİSTE HAZIRLADIK.. ÇÜNKİ BLEK NE DE OLSA HUSUSİ BİR ŞÖHRETE SAHİP.. GARDİYAN BAŞI ELİYLE YEDİRECEK HEM ONA..

1-29

BU ŞEREFİ BANA BAHŞETTİĞİNİZ İÇİN ŞÜKRANLARIMI ARZ EDERİM EKSELÂNS!..

BAŞLA!.

BU ZİYAFETİ GÜNDE İKİ DEFA ÇEKECEKSİN BLEK'E!. ACIMA YOK HA!

MERAK ETMEYİN EKSELANS ...

1-30

DARBELERİN ŞİDDETİNE DİYECEK YOK AMA HERİF GIK BİLE DEMEDİ HÂLÂ! HAYRET!
DOĞRUSU BEN DE İLK DEFA RASTLIYORUM BÖYLE BİR ŞEYE.. KAN FIŞKIRIYOR HALBUKİ ŞİRTINDAN ...
KÖPEK! İDAM SEHPASINA GİDERKEN DE SUSACAK MISIN BAKALIM BÖYLE ...
1-31

YALVARACAKSIN O ZAMAN.. BÜTÜN ŞEHİR HALKINA DA İBRET OLACAK.. AYAKLARIMA KAPANACAKSIN O ZAMAN..
EKSELANS! ÖLDÜ MÜ DERSİNİZ ?
NE ? ÖLDÜ MÜ ?
1-32
BLEK ARTIK AYAKTA DURAMAZ VE YIĞILIR..

UĞURSUZ YAPMACIK
ÖLMEMESİ LÂZIM ! HAYIR! ÇABUK BİR DOKTOR ÇAĞIRIN ... BAYILMIŞTIR BELKİ SADECE-
FAKAT BU KADAR KIRBAÇA DAYANMIŞ OLAMAZ EKSELANS..
2-1

AZ SONRA..
DOKTOR! ÇABUK AYILTIN ŞU PİS ASİYİ ÇABUK ...
ŞİMDİ BU RUH KENDİSİNE GETİRİR ONU.. İŞTE AYILIYOR BİLE BAKIN..
YALNIZ BİR HEKİM SIFATIYLA BU GAYRİ İNSANİ HAREKETİ PROTESTO EDİYORUM ...
BU ADAM BİR ASİDİR AMA ...
ASİLERE İSE MERHAMET ETMİYE GELMEZ.. HELE ASİLERİN REİSİNE ACIMAK DOĞRUDAN BUDALALIKTIR..
FAKAT BİR DE RECESİ OLMALI BUNUN.
YETER DOKTOR.. SİZ DE Mİ TATMAK İSTİYORSUNUZ YOKSA O KIRBAÇTAN ?
AKŞAM YEMEĞİNDE BLEK'E AYNI ZİYAFETDEN ÇEKERSİN GENE GARDİYANBAŞI..
MEMNUNİYETLE EKSELANS!
BLEK'LE DİĞER MAHPUS YALNIZ KALINCA-
NASILSIN BLEK ? AL YE ŞUNDAN BİR PARÇA ÇABUK ...
TEŞEKKÜR EDERİM AMA SİZ YİYİN.. DAHA BİTİK DURUM DAĞINIZ BENDEN..
NE YAPIYORSUNUZ ?
BİR YOLUNU BULURSAM KAÇARIM BELKİ DİYE BU DEMİRİ SAKLIYORDUM.. ŞİMDİ İŞE YARIYACAK GALİBA ....

FAKAT YA SİZ ? SONRA SİZİ MAHVEDERLER.. ÖLDÜRÜRLER..
ZİYANI YOK BLEK !
ZATEN HASTAYIM.. BÖYLE YAŞAMAKTANSA BİR İŞE YARIYARAK ÖLEYİM BARİ ....
YALNIZ ELLERİN SERBEST KALSA BİLE PEK KAÇABİLECEĞİNİ ZANNETMİYORUM. NÖBETÇİLERİ ARTTIRMIŞLARDIR ZİRA !.
MADEM ÖYLE NEDEN YAPIYORSUN BUNU ? ..
2-5

HAYATINIZI TEHLİKEYE ATMANIZ DOĞRU DEĞİL BU HESAPÇA .....
SİZİN GİBİ BİR KAHRAMAN BURADA BAĞLI OLARAK ÖLMEMELİDİR KÖPEK GİBİ ..
ONLARLA DÖVÜŞE DÖVÜŞE ÖLMELİSİNİZ BLEK ..
2-6

BU SIRADA NİZAM KARAKOLUNDA
İNAD EDİYOR AMA MUTLAKA ÖLDÜRECEĞİM ONU ... HA.. HA.. HA ..
EMİN MİSİN ?
NASIL YANİ DOKTOR ?
KORKMUYOR MUSUN GARDİYANBAŞI ? YA BLEK ES KAZA HAPİSHANEDEN KAÇACAK OLURSA NİCE OLUR HALİN ?
2-7

SAÇMA! OLAMAZ BU! ALTUCU O DA ETTEN KEMİKTEN BİR İNSAN.. KORKMUYORUM ONDAN..
DOĞRUYU SÖYLEMİYORSUN GARDİYAN EFENDİ.. KORKMASAN ONU KIRBAÇLAMIYA ON NÖBETÇİYLE GİTMEZSİN ...
İHTİYATLI OLMAK İYİDİR -- BİR KURTULURSA BAŞIMIZA YIKAR HAPİSHANEYİ ....
DOĞRU! ÖLÜSÜ BİLE KORKUTUR SİZİ.. BİLMEZ MİYİM BEN..
2-8
VALİNİN KONAĞINDA
ŞU MÜKÂFAT MESELESİ İÇİN GELDİM EKSELANS.. HATIRLIYORSANIZ...
NE MÜKÂFATI ? O PİS ASİNİN KAÇTIĞINI DUYMADINIZ MI ?
NA.. NASIL.. ? KAÇTI MI ? AH! KALBİM...
2-9
İNANILIR ŞEY DEĞİL! AMMA DA KORKUYORLAR ŞU BLEK'DEN.. HERİF YA ÖLDÜ YA ÖLÜYOR ....
2-10
KORKMA VAN HAUSEN KORKMA! BEN ŞAKA ETTİM SENLE! BLEK ZİNDANDA.. KALK BAKALIM.. HA.. HA.. HA!..
CIAFF!

ALIN PARALARINIZI.. FAKAT NE KADAR KORKUTMUŞ BU BLEK DENEN ÂSİ SİZİ...
AH KALBİM! KAÇARSA MAHVEDER ZİRA O DEV ADAM BENİ...
BU SIRADA HAPİSHANENİN DIŞINDA..
AL ŞU ŞİLİNİ DE SÖYLE BAKAYIM BANA! TANIR MISIN ŞU HAPİSHANENİN DOKTORUNU SEN?
DOKTOR ROTBON'U MU? EVET! İYİ BİR İNSANDIR-
2-11
İŞTE ÇIKIYOR BAKIN!
BU MU? TEŞEKKÜR EDERİM..
DOKTOR YOLUNA DEVAM EDERKEN..
2-12
EVİ OLACAK BURASI.. KAPIYI ANAHTARLA AÇIYOR.. KAPIYI KAPAMADAN YETİŞEYİM..
KİMSİNİZ SİZ?
ORASI MÜHİM DEĞİL.. GİRİN İÇERİ LÜTFEN!..
2-13

NE İSTİYORSUNUZ ?
MUVAKKATEN HASTALANDIĞINIZI VE YERİNİZE BENİ YOLLADIĞINIZI BEYAN EDEN BİR MEKTUP..
ANLADIM ! SİZ DE ASİLERDENSİNİZ. BLEK'İ KURTARMAK İSTİYORSUNUZ ...
TAMAM ! DERHAL YAZMIYA BAŞLAYIN DOKTOR..!
GERÇEKTEN CÜR-ETKÂRANE BİR PLÂN AMA İNGİLİZLER ÇOK İHTİYATKÂR.. KANDIRAMAZSINIZ ONLARI ....
BİR DENERİM !
2-14
BU GÜN BLEK'İ GÖRDÜKTEN SONRA BLEK'E AİT BİR MEKTUP YAZDIM VALİYE..
Sayın Vali !
Blek'e yapılan gayri insânî muâmeleyi gördükten sonra İngilizlerle hiç bir hususta işbirliği yapmamıya karar verdim.
Dr. Rotbon
GERÇEK BİR TOK TORMUŞ SUNUZ ?
İNGİLİZLERİN BU YAPTIKLARI BENİ İNSANLIĞIMDAN UTANDIRDI.. SİZE YARDIMA HAZIRIM..
....
2-15
İNGİLİZLERİN BU İSTİFANAMEDEN HABERLERİ YOK DEĞİL Mİ ?
EVET YOK ! HENÜZ VERMEDİM MEKTUBU..
2-16
ÂLÂ ! ŞİMDİ YAPACAĞIMIZ ŞEYİ ANLATAYIM ÖYLEYSE.. ŞU ŞİŞEDE İNSANI ÖLÜ GİBİ KENDİSİNDEN GEÇİRECEK BİR İLAÇ VAR.. SOLUMUMU SOLUMUYOR - MUŞÇASINA HAFİFLETİR.. KALBİ YAVAŞLATIR ...

HAPİSHANEDE...

AH!
PACK!
İMDAT! TUTUN! YAKALAYIN HINZIRI!!
PAM!
AAHH!

ELVEDA BIEK! BEN BİTTİM! AAH!!
BU SIRADA GÜRÜLTÜYÜ DUYAN DİĞERLERİ..
NE VAR? NE OLUYOR?
BIEK KURTULMUŞ GALİBA! KOŞUN!
NASIL OLUR?

VAY HINZIR!
AH!!
PACK!

AH! TAM ZAMANINDA YETİŞTİNİZ.. BOĞUYORDU AZ DAHA BENİ.. AMAN...
HAREKET ETMİYOR..
DOKTOR! DOKTOR ÇAĞIRIN!
BU ÖLMÜŞ!
1-23

BU SIRADA REVİRDE...
PROFESÖR ÖKLİTUS'UN VERDİĞİ İLAÇ BU.. SUNİ BİR ÖLÜM MEYDANA GETİRECEK Mİ BAKALIM SAHİDEN...
YA PROFESÖR ALDANIYORSA.. YA GERÇEKTEN ÖLDÜRÜRSE..
MESULİYETLİ BİR İŞ AMA BLEK'İ KURTARMAK İÇİN DE BAŞKA ÇARE YOK ELDE..
1-24

BURADA KALSA KIRBAÇLANARAK ÖLECEK ZAVALLI- KARARIMI VERDİM BEN..
DOKTOR! KOŞUN! AŞAĞISI GENE KARIŞTI..
NİHAYET GELEBİLDİN DOKTOR! BU CANAVAR GARNİZONUN YARISINI HASTANELİK ETTİ.. İŞTE BURADA..
1-25

ONU MUTLAKA AYAĞA KALDIRMALISIN DOKTOR.. MUAYENE ET BİR İLAÇ FALAN VER.. YAPTIKLARININ CEZASINI ÇEKMELİ MUTLAKA...
SADECE BAYGIN! İLACI İÇİRMEK İÇİN DAHA İYİ BİR FIRSAT OLAMAZ
KAFASINA KUVVETLİ BİR DARBE YEMİŞ... KURTULMASI ŞÜPHELİ.. BU İLAÇ SON ÜMİDİMİZ EKSELANS...
İÇİRİN ÇABUK ÖYLEYSE!
SOLUNUM ÇOK HAFİF! KALP İSE ÇOK YAVAŞ.. GİTTİKÇE DE YAVAŞLIYOR.. DURDU ÖLDÜ! SİZ DE DİNLEYİN İŞTERSENİZ!
HAY AKSİ!
EVET! ÖLMÜŞ!
İLAÇ TESİRİNİ GÖSTERDİ.. BLEK ÖLÜYE BENZEDİ.. SONU HAYIRLI OLSA BARI
ZAMANSIZ ÖLDÜ KERATA.. AMA GENE DE CESEDİNİ TEŞHİR ETTİRECEĞİM.. İBRET OLUR ÖBÜR ASİLERE VE HALKA

DAHA SONRA ŞEHRİN MEYDANINDA
EY AHALİ ! GELİP OKUYUN BU BEYANNAMEYİ -
NE OLDU ACABA ? GİTSİNLER DE YAKIŞIR OKURUZ -
EY AHALİ !
Bunca zamandır Britanya hükümetine isyan halinde olan BLEK yakalanmış ve ölmüştür.
Halkın bu pis köpeğin cesedini görmesi için teşhir edileceği ilan olunur...
2-29

HAYIR ! OLAMAZ BU !
ALÇAKLAR ! ALÇAKLAR ! ÖLDÜRMÜŞLER ONU !..
EVLÂDIMI KURTARMIŞTI ÖLÜMDEN ...
EN DAR ZAMANLARIMIZDA YETİŞİRDİ BİZE...
BİZİ ESARETDEN KURTARABİLECEK TEK İNSAN BLEK'Tİ ....
2-30

DOKTOR ROTBON'UN EVİNDE
BLEK ÇOK HALSİZ PROFESÖR.. NETİCE KÖTÜ OLMASIN SAKIN ?
MERAK ETMEYİN ! BLEK'İN BÜNYESİ KUVVETLİDİR.. DAYANIR ....
ARTIK PLANIMIN İKİNCİ KISMINA GEÇEBİLİRİM ÖYLEYSE.. BAKIN NELER GELECEK O İNGİLİZLERİN BAŞINA !..
2-31

BİR SAAT SONRA BLEK'İN CESEDİ TEŞHİR EDİLİR-KEN ...
-- HALK GÖZ YAŞ-LARINI GİZLEYE-MEMEK-TEDİR ---
2-32

İNTİKAM SAATİ
ARABANIN ÖNÜNDE YÜRÜYEN MÜNÂDİ İSE HALKA SESLENMEKTEDİR ... ...
EY AHALİ !.. BU, MEŞHUR ÂSİ BLEK'İN CESEDİDİR... BRİTANYA'NIN DÜŞMANLARININ SONU BUDUR!..
3-1

ALÇAK NAMUSSUZ-LAR!.. BIRAKIN BENİ !..
AMAN SUS!. SENİ DE ATARLAR SONRA ZİNDANA !
NE BÜYÜK BİR KAYIP BİZLER İÇİN BU.. TAM KALBİMİZDEN VURDULAR BİZİ..
ZAVALLI BLEK !..
3-2

O NE ? ELİ KIPIRDADI BLEK'İN!
SAÇMALAMA! ÖLÜNÜN ELİ KIPIRDAR MI HİÇ ?
3-3

ÖYLE AMA BU BLEK HER KEŞE BENZEMEZ.. ÖLÜSÜ DE KALKIP HAKLIYABİLİR BİZİ..

..VE BLEK GÖZLERİNİ AÇAR..

AAA! BAKIN!..
NE OLUYORSUN ? MOSMOR OLDU YÜZÜN!..
VAY!
3-4

VAY CANINA!
İMDAT!.. BLEK HORTLADI..! ÖLMEZ DİYORLARDI ZATEN ONUN İÇİN..
YAŞASIN! BİLEK ÖLMEMİŞ..
YAŞIYOR!
3-5

ATEŞ! ASKERLER! BLEK'E ATEŞ!..
FAKAT SUBAY TETİĞİ ÇEKMİYE MEYDAN BULAMAZ..
HAYDİ BLEK! BEN BURADAYIM-
AHH...
PROFESÖRÜN SESİ BU...
PAM!
ZIP
VE BİR AN İÇİNDE ASKERLER NE OLDUKLARINI ŞAŞIRIRLAR-
İMDAT!
AH!
YAŞASIN! PATAKLIYOR HEPSİNİ!
YARDIM EDELİM ONA!
FAKAT BLEK'İN YARDIMA IHTİYACI YOKTUR.. IŞİNİ KENDİSİ GÖRMEKTEDİR...
SMACK!
PROFESÖRÜN SESİ ŞURADAN GELİYORDU..
GELİYORUM PROFESÖR!..

GEÇ BLEK!.. GELECEK ASKERLERİ BİZ ÖNLERİZ..
KOŞ KOCA ARSLAN!..
GEL BLEK!.. ATLAR HAZIR!.. ÇABUK KAÇIYORUZ BURADAN!..
3-9
SENİ HAYATTA GÖRDÜĞÜME MEMNUNUM!.
NASIL OLDUĞUNU BEN DE BİLMİYORUM!.. DÜŞÜNMEĞE DE VAKİT KALMADI...
ŞİMDİ ANLAT BAKALIM.. HAPİSHANEDE BAYILDIM.. NE KADAR BAYGIN KALDIM ? ....
SONRA NEDEN HALKIN ÖYLE GÖZLERİ KAŞLIYDI KUZUM ?..
YOKSA HALK BENİ ÖLDÜM MÜ ZANNEDİYORDU ?..
SONRA ANLATIRIM!.. ASKERLER SENİN CENAZE MERASİMİNDELER.. KOLAY KAÇABİLİRİZ BU YÜZDEN...
3-11

BU SIRADA...
KRALIN TEMSİLCİSİNİN ODASINDA...
BLEK'İN ÖLÜM HABERİ HÜKÜMETİMİZİ SEVİNDİRECEKTİR...
ELBETTE YA!..
BANA HİÇ BİR ÂSİNİN DAYANAMIYACAĞINI SÖYLEMİŞTİM DAHA ÖNCEDEN DE SİZE! ÖYLE DEĞİL Mİ?
3-12
BEN BURAYA GELMESEYDİM BLEK İŞİ HALLOLMAZDI... MÜKAFATI HAK EDEN BENİM!
EKSELÂNS AH!
KAPIYI NEDEN VURMUYORSUN TEĞMEN EFENDİ?..
EKSELANS! B.. BLEK.. SAĞ! KAÇTI!
3-13
NE? NE?
ÇILDIRDIN MI SEN BE?
BİRDEN ARABADAN AYAĞA KALKIVERDİ..
ORADAKİLERİN PESTİLİNİ ÇIKARDI.. TAM ONA ATEŞ EDİYORDUM Kİ ARKADAN BİR KURŞUN YEDİM OMUZUMA ---
3-14

FELAKET!
SONRA DA KAÇTI GİTTİ ELİMİZDEN ...
EYVAH! MAHVOLDUM ÖYLEYSE BEN!..
BLEK İÇİN ÖLMEZ DERLERMİŞ.. DEMEK DOĞRUYMUŞ.. ŞİMDİ KIR-BAÇLARIN ACISINI ÇIKARDA-CAKTIR BEN-DEN-
3-15

SUS! SERSEM! BURADA EM-NİYETTEYİZ.. BURAYA GE-LEMEZ O!
ÖLMÜŞKEN DİRİLEN ADAMDAN HER ŞEYİ BEKLERİM BEN!
ÇIK DIŞARI! SERSEM!
NASIL KAÇTI ELİMDEN ALÇAK! DEMEK Kİ ŞU ANDA HAYATTA VE SERBEST!
3-16

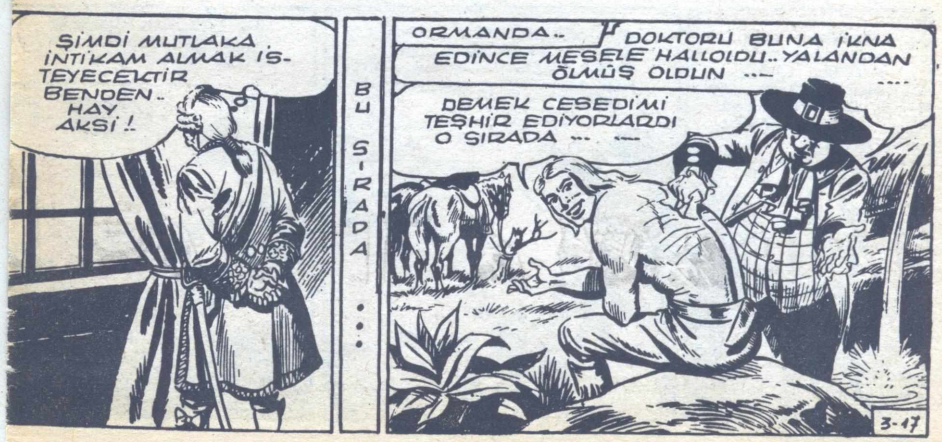
ŞİMDİ MUTLAKA İNTİKAM ALMAK İS-TEYECEKTİR BENDEN.. HAY AKSİ!
BU SIRADA...
ORMANDA..
DOKTORU BUNA İKNA EDİNCE MESELE HALLOLDU.. YALANDAN ÖLMÜŞ OLDUN ...
DEMEK CESEDİMİ TEŞHİR EDİYORLARDI O SIRADA ...
3-17

SAYENDE DE SAĞ SAĞLAMIM ŞİMDİ PROFESÖR...
YOK CANIM! TANRI YARDIM ETTİ HEPİMİZE! VÜCUDUN BU KADAR KIRBAÇA NASIL DAYANDI?
3-18
AMA SORACAĞIM BUNLARIN ACISINI O ÜÇÜNE: VAN HAUSEN, BAŞ GARDİYAN VE KIRALIN TEMSİLCİSİNE.
EVVELÂ HAYATINI KURTARDIĞIM O VAN HAUSEN ALÇAĞINDAN BAŞLIYACAĞIM..
SONRA SIRTIMI BU HALE KOYAN BAŞ GARDİYANI ZİYARET EDECEĞİM...
NİHAYET KIRBAÇ EMRİNİ VEREN KIRALIN TEMSİLCİSİYLE HESAPLAŞACAĞIM.
BLEK'İ HİÇ BU KADAR HIRSLI GÖRMEMİŞTİM.. VAY O ÜÇÜNÜN HALİNE!
ARKADAŞLARI DA BURAYA ÇAĞIRACAĞIM BEN BLEK.. ZİRA MÜTHİŞ EMNİYET TERTİBATI ALMIŞLARDIR ŞİMDİ ONLAR..
AZ SONRA PROFESÖR İŞARETİNİ VERMİYE BAŞLAR...

AZ SONRA DA İŞARETLER GÖRÜLÜR..
BAK! DUMAN İŞARETLERİ!..
EVET! HEM DE BİZİM İŞARETLERDEN BAK...
VAYY! BLEK BİZİ ÇAĞIRIYOR..! ANLIYOR MUSUN ?
ARKADAŞLARI TOPLAYIP YOLA ÇIKALIM DERHAL!..
3-21
HABER ORMANDA AVCIDAN AVCIYA SÜRATLE YAYILIR.
BU SIRADA ŞEHİRDE.
BU FRANSIZ KONYAĞI FEVKALADEYMİŞ... BİR GÜN BÖYLE ZENGİN OLACAĞIMI NEREDEN BİLEBİLİRDİM Kİ ?
3-22
ALDIĞIM BİN STERLİN SAYESİNDE OLDU BÜTÜN BU İŞLER.. HA-HA-HA..
ŞU BLEK'İ SATMAKLA MÜKEMMEL BİR İŞ GÖRMÜŞ OLDUM...
PATRON! ASKERLERLE BİR SUBAY GELDİ...
BİR SUBAY MI ? BUYUR ET İÇERİ BAKALIM...
3-23

BUYURUN! BİR KONYAK İÇMEZ MİSİNİZ ?
HAYIR! AMA SİZ BİR BARDAK DAHA YUVARLASANIZ KEŞKE!
3-24
EKSELANS BLEK'İN KAÇTIĞINI SİZE BİLDİRMEMİ EMRETTİLER..
NE ?
HA..HA..HA! EKSELANSA SÖYLEYİN BU SEFER YUTMAM ARTIK.. HA..HA..HA..
ÇOK ŞAKACI BİR ZAT.. HA! HA..HA!
İNANMIYABİLİRSİNİZ.. BEN EMİR GEREĞİNCE EVİNİZİ EMNİYET KORDONUNA ALACAĞIM!
KONT KORKAK OLDUĞUMU ANLADI BİR KERE.. BLEK ÖLDÜ.. BUNU BİLMESEM..
BEN ALDIĞIM EMRİ YAPARIM.. ÖTESİNİ SİZ BİLİRSİNİZ..
BU SIRADA...
..AVCILAR TOPLANMIYA BAŞLARLAR ...
O İĞ ALÇAĞIN CEZASINI VERMİYE HAZIRIZ SENİLE BERABER
SAĞ OLUN! ...
İŞE VAN HAUSEN DEN BAŞLANIYOR..
3-26
TEKLİFİM ŞU! ÖNCE YENİ ALDIĞI VİLLASINA BİR TEZKERE YOLLIYALIM VE ...

..HAYIRLI OLSUN DİYELİM ...
YAZMASI SENDEN, GÖTÜRMESİ İSE BENDEN BLEK..
İKİ SAAT SONRA..
İŞTE VAN HAUSEN'İN YENİ ALDIĞI VİLLA ŞU.. BİR SÜRÜ DE MUHAFIZ VAR ETRAFINDA EVİN !..
3-27
EVDE ...
BİR DE KONTUN ŞEREFİNE İÇEYİM..
O NE ?
ZIP
NE DEMEK BU BÖYLE ? KİM ATTI BU OKU ?
BİR DE KAĞIT VAR ÜZERİNDE ....
3-28
Hesaplaşma saati geldi..
Blek
HESAPLAŞMA SAATİ.. BLEK.. AMA !.
NE MALUM BLEK İN YAZISI OLDUĞU.. ARKADAŞLARI YAPMIŞLARDIR MUTLAKA BUNU...
AMA ONLAR BLEK OLMADAN BİR ŞEY YAPAMAZLAR BANA.. KORKMAM ONLARDAN BEN...
3-29

BU SIRADA EVİN CİVARINDA !
İLK KEREYİ OKLA İÇERİ ATTIM.. HİÇ BİR ASKER GÖRMEDİ... O İŞ TAMAM BLEK..
MÜKEMMEL! ŞİMDİ SIRA BENDE ...
DUR BLEK ! BÖYLE ÇIPLAK OLMAZ.. AL ŞU GÖMLEKLE BAŞLIĞI .....
SAĞ OL !..
3-30
HAYDİ ARKADAŞLAR ! YÜRÜYÜN BAKALIM.
AZ SONRA
ARTIK YATIP RAHAT BİR UYKU ÇEKEYİM BARİ ... .
NE OLUYOR ?
TAK!
İMPAT! AAH!
3-
NE OLUYOR DIŞARIDA ?
BAHÇEDE İKİ ASKER HÜCUMA UĞRAYIP VURULMUŞLAR ...
DIŞARIDA...
ATEŞ!
AHH!
PAM!
PA...
PAK!
3-32
Gelecek Sayı: ACI AKİBET

MÜTHİŞ
BLEK
ATEŞ!
PAM!
PAM!
AHH...

EVDE
PATRON! AVCILAR! AVCILAR!
NE? VAY CANINA!
KOŞ SENDE ASKERLERE YARDIM ET! ÇABUK!
PEKİ!
PATRON DELİYE DÖNDÜ.. AMA BEN BU İŞTE YOKUM.. NEME LÂZIM..

ASKERLER BENİ KORUYACAKLARDIR AMA O HINZIRLARDAN...
YANILIYORSUN ALÇAK HERİF!..
KİM O? BLEK'İN SESİYDİ BU!..
VAY CANINA!.. EVET O! BLEK!

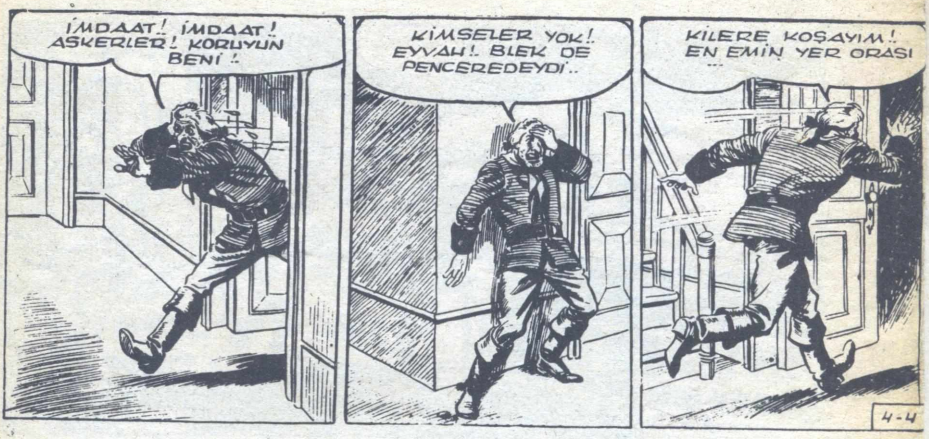
İMDAAT! İMDAAT! ASKERLER! KORUYUN BENİ!
KİMSELER YOK! EYVAH! BLEK DE PENCEREDEYDİ..
KİLERE KOŞAYIM! EN EMİN YER ORASI ...
4-4

BU KAPIDAN BAŞKA KAPISI VE PENCERESİ YOK BURANIN...
ŞU SÜRGÜYÜ DE SÜRDÜM MÜ TAMAMDIR... İŞTE OLDU..
ŞU SANDIKLARI DA KOYAYIM HELE!
4-5

BU DA OLDU! OF! KALBİM DURACAK NEREDEYSE...
PENCEREDE GÖRDÜĞÜM BLEK'Dİ.. AMA İMKÂNSIZ BU... OLAMAZ...
NEYSE! ŞİMDİ YALNIZIM VE..
GENE YANILIYORSUN ALÇAK HERİF! YALNIZ DEĞİLSİN..
4-6

AA! B.. B.. BLEK!
EVET! BEN.. BLEK.. HAYATINI KURTARMAMA MUKABİL BENİ ELE VERDİN VİCDANIN SIZLAMADAN..
HAYIR! OLAMAZ!.. SEN BİR HAYALETSİN..! DUR!
AMA İNTİKAMIMI ALACAĞIM DEMİŞTİM SANA..
4-7

BLEK ELİNİ VAN HAUSENİN OMUZUNA KOYAR..
HAYIR! HAYALET DEĞİL! BLEK'İN KENDİSİ BU-
KAL.. KALBİM.. Ö.. ÖLÜYORUM..
VAY CANINA!
4-8

AZ SONRA..
ASKERLERDEN HAYATTA KALANLAR DA KAÇIYORLAR ARKALARINA BAKMADAN..
KATİ ZAFER DEMEKTİR BU...
OO! BU ÖLMÜŞ.. KALBİ DURMUŞ ...
EVET! ALÇAK İNSANLAR KORKAK DA OLURLAR ÜSTELİK ...
4-9

BURADA İŞİMİZ KALMADI ARTIK.. ŞİMDİ SIRA GARDİYAN BAŞI İLE KIRALIN TEMSİLCİSİNDE..
AVCILAR ORMANDA MOLA VERİRLER...
NİHAYET SİZE YETİŞEBİLDİK. BLEK NEREDE ?..
RODİ !
HEY ! BLEK ! BAK RODİ GELDİ !
4-10

MESAİN GELDİĞİNDE AVDAYDIM. AMA DERHAL GELDİM... GEÇ KALMADIM HER HALDE.. ÖYLE DEĞİL Mİ ?
RODİ !
GEÇ KALMADIN RODİ.. ASIL OYUN ŞİMDİ BAŞLIYOR EVLÂDIM...
ÂLÂ ! BUNA PEK SEVİNDİM AMA ÇOK KARNIM AÇ BENİM..
4-11

BU ARADA BLEK'LE PROFESÖR DE OLANLARI RODİ'YE ANLATIRLAR...
BÖYLECE PROFESÖRÜN SAYESİNDE KURTULDUM..
ŞİMDİ GERİYE ÖTEKİ İKİ ALÇAK KALDI RODİ ...
ÇOK.. BERBAT... ŞEY...
NASIL OLUR ? O TAVŞANI BEN ELLERİMLE PİŞİRDİM RODİ...
BEN TAVŞANDAN BAHSETMİYORUM..
4-12

O GARDİYAN BAŞININ BLEK'E VURDUĞU KIRBAÇLARDAN BAHSEDİYORDUM..
İYİ AMA NEDEN OTURUYORUZ HÂLÂ BURADA ?
DUR RODİ ! SAKİN OL ! O İKİ ALÇAĞI ELE GEÇİRMEK O KADAR KOLAY OLMIYACAK...
YAŞADIKLARI YER GARNİZONU OLAN TOPLU TÜFENKLİ BİR KALE ...
4-13

ORAYA HÜCUMA GEÇMEDEN ÖNCE SIKI BİR PLAN YAPACAĞIM ŞİMDİ...
YA BEN NE YAPACAĞIM PEKİ ? ...
MUTLAKA BİR ŞEY Mİ YAPMAK İSTİYORSUN ?
SENİ ŞEHİRDE TANIYAN YOKTUR.. KOLAYCA GİREBİLİRSİN ŞEHRE.. AL ŞU TEZKEREYİ ...
EVET ?
4-14

İKİ SAAT SONRA
RODİ ŞEHRE GİRMİŞTİR BİLE..
KONT HAVEN'İN SARAYI İŞTE ŞURASI OLACAK..
SARAYIN MUTFAĞINDA...
BU SAATTE DE TAVUK KIZARTMASI İSTENİR Mİ ? ÇOK ŞIMARIK OLUYOR NEDENSE BU KONTLAR ..
4-15

HEY! GARSON! TAVUK HAZIR! GEL DE EKSELÂNSA GÖTÜR!..
4-16
AZ SONRA BİR UŞAK TAVUĞU GÖTÜRÜR...
BUYRUN EKSELÂNS!
BIRAK VE GİT!..
EVET EKSELÂNS! VAN HAUSEN ÖLDÜ.. BLEK İNTİKAMINI ALDI ONDAN...
4-17
YETER! BIKTIM BU VIRVIRLARINDAN ARTIK.. BIRAK DA..
AA! NE TAVUĞU? SADECE BİR KÂĞIT VAR BURADA..
Bana kalleşlik eden Van Hausen cezasını çekti! Şimdi sıra sizde: Kralın temsilcisi Haven Kontu ve Gardiyanbaşı..
Çelik Blek
BLEK İMZALAMIŞ BUNU...
AAH! MAHVOLDUM FELÂKET!
4-18

PEKİ AMA O HINZIR NASIL KOYDU BU KÂĞIDI BURAYA? AŞCIYI DA UŞAĞI DA HAPSETTİRECEĞİM ...

NAFİLE EKSELÂNS!. KAÇALIM!. ...

BU ESNADA

FEVKALÂDE LEZZETLİYMİŞ BU TAVUK KIZARTMASI... İYİ Kİ KONTA BIRAKMAMIŞIM...

4-19

AZ SONRA...

ZİNDANCIBAŞI SARAYDAN ÇIKAR..

BENİ KURTARABİLECEK OLANI BULDUM BİLEK DEN ...

.. VE AZ SONRA ŞEHRİN SERSERİLERLE DOLU OLAN KISMINA GELİR ... .

4-20

DUR! NEREYE? ÇIK BAKALIM PARALARINI!

BU MAHALLELERİN ŞÖHRETİNİ İŞİTMEMİŞ MİYDİN?

DURUN! BEN REİSİNİZ GUERSİO'YU ARIYORUM ...

DUR! TANIDIM BEN SENİ.. GEÇEN SENE ZİNDANA ATILDIĞIMDA KIRBAÇLAMIŞTIN BENİ... ŞİMDİ DÜŞTÜN ELİME!

NAT'LA GÖRÜŞTÜR BENİ.. ÇOK PARA VERECEĞİM SİZE ....

4-21

HEY! NAT!.. SENİ ARIYOR BU AYNASIZ...
E ŞT NAT! BENİ TANIDIN MI?
BAK HELE! ZİNDANCIBAŞI! YALNIZ BIRAKIN BİZİ..
HAPİSHANEDE NASIL İYİ MUAMELE ETMİŞTİM SİZE
HATIRLIYORUM.. BOL PARA VERMİŞTİM ZİRA SANA! SÖYLE! NE VAR ŞİMDİ?
4-22
BENİ BU MAHALLENİN BODRUMLARINDAN BİRİNDE SAKLA NAT! BİRİ ÖLDÜRMEK İSTİYOR BENİ.
AMA BURADA SAKLARSAN BULAMAZ O BENİ... ÇOK PARA VERİRİM SANA...
OLMAZ!
SENİ KİMİN ARADIĞINI BİLİYORUM.. BLEK ARIYOR SENİ.. AMA ENAYİ DEĞİLİM BEN BLEKLE ÇATIŞACAK...
4-23
BLEK'İ KİMSENİN DURDURAMIYACAĞINI BİLMİYOR MUSUN SEN? HANGİ DELİĞE GİRSEN BULUR ÇIKARTIR SENİ.. DEFOL!.
EYVAH! EYVAH!..
AVCILAR TARAFINDAN TAKİP EDİLDİĞİNDEN HABERSİZ, ZİNDANCI ORADAN AYRILIR..
4-24

VE SARAYA DÖNER..

DEMEK AVRUPAYA GİTMEK İSTİYORSUN! PEKİ.. ÇIKIŞ MÜSADESİ VE YANINA SENİ KORUMALARI İÇİN MUHAFIZ DA VERİYORUM!

BÖYLECE GARDİYANBAŞI VAKİT KAYBETMEDEN YOLA KOYULUR..

4-25

BİR KAÇ SAAT SONRA GEMİYE BİNİNCE BLEK TEHLİKESİ KALMIYACAK ARTIK ... ...

FAKAT BU SIRADA VERİLEN DUMAN İŞARETLERİNİ FARKETMEZLER-

4-26

FAKAT BLEK VE ARKADAŞLARI...

MUHAFIZLARLA LİMANA DOĞRU GİDİYOR .....

VAY KERATA! OKYANUSUN ÖTESİNE GEÇMEK İSTİYOR DEMEK..

GİDİP BİR HAYIRLI YOLCULUKLAR DİYELİM BARİ DOSTUMUZA ÇOCUKLAR..

YÜRÜYÜN!

4-27

AKŞAM ÜZERİNE DOĞRU LİMANDA ...
İŞTE GEMİNİZ ! BİZ, ARTIK GİDİYORUZ.. SİZE DE GÜLE GÜLE ....
TEŞEKKÜR EDERİM.. HOŞÇA KALIN ....
DUR ! NEREYE ?
NEREYE OLACAK ? GEMİYE ! ÇIKIŞ İZNİM VAR..
4-28
ÇIKIŞ MÜSADENİZİ LİMAN MÜDÜRÜNE VİZE ETTİRİN.. ŞU KARŞIDAKİ BİNADA ....
HAY AKSİ KAY BE !
BARİ LİMAN REİSİ İŞİ UZATMASA.. NEREDE BU ADAM DA ? .....
4-29
BURADAYIM !. NE İSTİYORSUNUZ ?
ÇIKIŞ MÜSADEMİ VİZE ETTİRECEĞİM ...
ACELE ETME ! ÖNCE DOKTOR MUAYENESİ LÂZIM ... YARI BELİNE KADAR SOYUN BAKALIM ....
ÇATTIK !..
NE DE ÇOK FORMALİTESİ VARMIŞ BU GEMİYE BİNMENİN.. NEYSE !
4-30

TAMAM!
AMA.. AA! BLEK!
EVET! BLEK!
BENİ KIRBAÇLARKEN GÜLÜP EYLENİYORDUN.. AMA ŞİMDİ SIRA BENDE..
B.. BLEK.. FA.. FAKAT.. BEN ...
4-31

NE O ? NEDEN GÜLÜP EYLENMİ-YORSUN ARTIK..?
İMDAT ! AAH !
FAKAT BİR ARA ELBİSELERİNİN YANINA DÜŞEN ZİNDANCIBAŞI ...
4-32
-- SÜRATLE TABANCASINI KAPAR ...

SATOYA HÜCUM
FAKAT AYNI ANDA BLEK USTA BİR KIRBAÇ DARBESİYLE TABANCAYI DÜŞÜRÜR...
AH!
CEZADAN KURTULMAĞA ÇALIŞMAN BOŞUNA!.. AL BAKALIM...
AAHH...
5-1

ERTESİ SABAH...

DEMEK GERİYE CEZASINI ÇEKMESİ İCAB EDEN TEK KİŞİ KALDI.. O DA : KONT HAVEN ...
NE DURUYORUZ ÖYLEYSE.. ONUN DA İCABINA BAKALIM DERHAL..
DURUN DURUN!
BU İŞ O KADAR KOLAY DEĞİL.. KONT HAVEN TAHKİMATLI BİR KALEDE OTURUYOR.. ONA YAKLAŞMAK BİRAZ GÜÇ!
OLSUN! BİLEK BAŞIMIZDA OLDUKTAN SONRA VİZ GELİR BİZE O TAHKİMAT ...
SAĞOLUN!
BİR DAKİKA ÇOCUKLAR.. BU İŞTE YALNIZ YİĞİTLİK SÖKMEZ..
DİNLEYİN!
SAYICA ÇOK AZIZ.. KALENİN TOPU TÜFEĞİ DAKİKADA YOK EDER BİZİ ...
5-6
BÖYLE DURUMLARDA DAİMA KAFAYLA HAREKET ETMEK LÂZIMDIR...
HELE DURUN DA BİR PLÂN DÜŞÜNEYİM BEN ...
BANA KALIRSA ...
SUSS! LAFA KARIŞIRŞAN KAFASI İŞLEMEZ SONRA ...
5-7

BU SIRADA...
KONT'UN ŞATOSUNDA..
NASIL OLUR ? İMKANSIZ BU !
EKSELÂNS! GÖZLERİMLE GÖRDÜM.. GARDİYANBAŞI BİTKİN BİR HALDEYDİ ...
BLEK BENİ BAĞLADI.. SONRA DA GARDİYANBAŞIYI KIRBAÇLADI İYİCE --
VAY HINZIR VAY...
5-8
EKSELANS! BIKTIM BUNLARLA UĞRAŞMAKTAN.. BENİ İADE EDİN LÜTFEN VATANA --
DEFOLUN KARŞIMDAN ....
ÖNCE VAN HAUSENDEN İNTİKAMINI ALDI BLEK..
5-9
.. SONRA BÜTÜN TEDBİRLERE RAĞMEN GARDİYANBAŞI DA KURTULAMADI ELİNDEN--
SIRA MUTLAKA BENDE.. AMA BEN ONLAR GİBİ DEĞİLİM.. EMNİYETTEYİM --
GELİRSE KENDİ ZARARLI ÇIKAR..
DLEN! DLEN!
5-10
BUYRUN EKSELÂNS!
NÖBETÇİLERİ ARTTIRIN.. TOPLAR DA ATEŞE HAZIR BULUNSUNLAR..

ŞATO CIVARINDA GÖRÜLECEK EN KÜÇÜK ŞÜPHELİ BİR HAREKET DERHAL HABER VERİLECEK BİZE ...
EKSELANS! BİR ŞEYDEN Mİ KORKUYORSUNUZ?
SERSEM SERSEM KONUŞMAYIN KARŞIMDA..
SAKLAMIYA ÇALIŞIYOR AMA NAFİLE.. BLEK UYKUSUNU KAÇIRIYOR EKSELANSIN..
5-11
ORMANDA...
NE YAZIYOR KUZUM ORADA EĞİLMİŞ ÖYLE PROFESÖR? KAÇIRDI MI YOKSA?
HÜCUM PLANIMIZI HAZIRLIYOR MUTLAKA!
BİRDENBİRE..
BULDUM! YAŞASIN!.. PLAN BÜTÜN TEFERRUATIYLA HAZIR..
5-12
BİZE DE ANLAT ÖYLEYSE ŞUNU PROFESÖR..
SİZ KALVERT VE VİLKOS! VAZİFEYE HAZIR MIBINIZ?
TABİİ HAZIRIZ...
ELBETTE HAZIRIZ PROFESÖR!
5-13
ÂLÂ!.. KESİN SAKALLARINIZI ÖYLEYSE!

NE ? SAKALLARIMIZI MI KESELİM ..? AMA !.
SAKALSIZ ADAM MI YOK ARAMIZDA ? ONLARDAN SEÇSENİZE ..
OLMAZ ! BANA EKŞİ SURATLI İKİ KİŞİ LÂZIM .. OLDU MU ?
EKŞİ SURATLI MI ?
BUNA DÜPEDÜZ HAKARET DERLER AMA ...
5-14
FAZLA LÂF İSTEMEM .. VAZİFEYE HAZIR MISINIZ DEĞİL MİSİNİZ SİZ ŞİMDİ ..?
GİTTİ BUNCA YILLIK SAKALIM !..
MAYMUNA BENZEDİM BU SURATLA !.
HAYDİ TÜĞSÜZLER ! GİYİN ŞU ÜNİFORMALARI ÇABUK ...
5-15
NE ? BUNLAR ASKERLERİN .. ...
BANA BAK ! BİTMEDİMİ BİZE ETTİKLERİN .. ? REZALET BU BE !
GİYİN DİYORUM SİZE ŞU ELBİSELERİ ..
ASLA !
BOYNUMUZU VURSAN GENE GİYMEYİZ ! ....
5-16

CANIM BU İNGİLİZLERİ KANDIRMAK İÇİN BİR HİYLE.. ANLAMADINIZ MI HALA?
PATLASIN BU MENDEBUR ELBİSELER..
SAHİDEN İKİ ASKER OLSAYDINIZ NASIL YAKALARDINIZ BAKALIM BLEK'!..
YAKALAMAZDIK Kİ! KAÇARDIK HEMEN..
HA..HA..HA!
5-17
HAYIR! CESURLARINDAN OLSAYDINIZ..
CESUR İNGİLİZ ASKERİ YOKTUR.. SAÇMA BU!
MADEM KAFANIZ ÇALIŞMIYOR BEN ANLATAYIM YAPACAĞINIZI SİZE..
HER ŞEYDEN ÖNCE BLEK! SEN AL GİY GENE ŞU DERİ CEKETİNİ BAKALIM..
5-18
BU SIRADA AX ÖTEDE :
HA GAYRET! BİTİRİN ŞU MERDİVENLERİ.. VAKTİMİZ AZ..
PROFESÖRÜN PLANINDAN DA HİÇ BİR ŞEY ANLAMADIM..
ANLAMASANIZ DA OLUR.. MÜHİM OLAN GAYEMİZE VARMAMIZDIR..
5-19

GECEYİN ...

ŞATONUN SAVAŞ YERİNDE...
UYKUM GELDİ!
BENİM DE! ŞU ANDA RAHAT YATAKTA OLMAK VARKEN NÖBETE GETİRİLDİK...
NEDEN BU KADAR TELAŞ SANKİ? ETRAF GAYET SAKİN!
SEN DÜŞÜNE DUR, BEN UYU-YORUM..
5-20

YARI UYKUDA, YARI UYANIK OLAN NÖBETÇİLER AVCILARI FARKETMEZLER...
AZ SONRA..
SIRA SİZE GELDİ ÇOCUKLAR.. HAYDİ BAKALIM..
HEY! KOY O PİPOYU DA YERİNE..
OLUR CANIM KIZMA..
5-21

HÂLÂ GÖRMEDİLER BİZİ SERSEM HERİFLER...
SESLEN!
HEY!.. ŞATODAN!
NE OLUYOR?
BLEK'İ YAKALADIK!..
VAY CANINA!..
5-22

B.. BLEK YAKALANMIŞ.. KONT HAVEN'E HABER VERİN..
KONT'A HABER VERİLİR...
EMİN MİSİNİZ ?
EVET EKSELANS! GÖZLERİMLE GÖRDÜM!
5-23
ÂLÂ! ÂLÂ! DERHAL EN SAĞLAM HÜCREYİ HAZIRLAYIN ONA ....

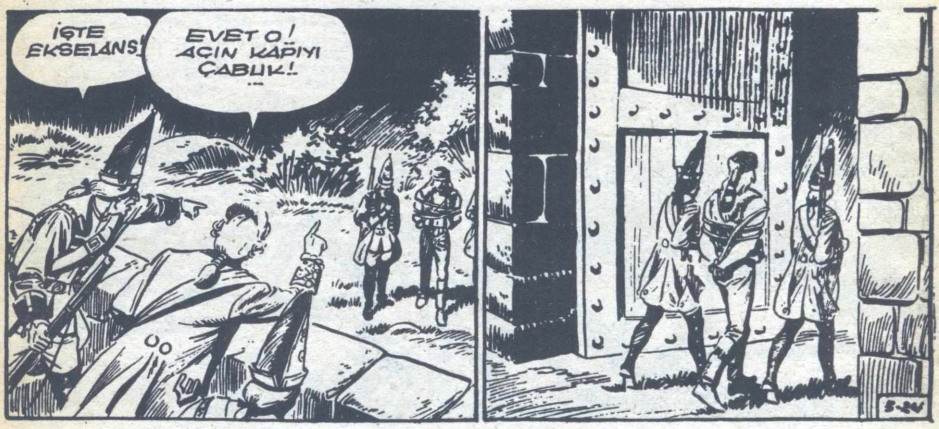
İŞTE EKSELANS!
EVET O! AÇIN KAPIYI ÇABUK!
5-24

KAPUDAN AVLUYA GİREN BLEK VE ASKERLER BİRDENBİRE...
GENE ELİME DÜŞTÜN BLEK..! TİTRE İNTİKAMIMDAN!
YANILIYORSUNUZ EKSELANS!
HAYDİ ÇOCUKLAR!
HELE ŞU PİS ŞAPKAYI BİR ATAYIM DA...
HEY! NE YAPIYOR BUNLAR?
5-25

BU SIRADA SATOYA YAKLAŞMIŞ OLAN DİĞER AVCILAR DA HAREKETE GEÇERLER...
HÜCUM ARKADAŞLAR!
İLERİ!
5-26

BU DURUM KARŞISINDA İLK TOPARLANAN MONT HAVEN OLUR.
SİLAHBAŞINA! BİR HİYLE BU! BÜTÜN GARNİZON! AVCILARA HÜCUM!..

BİR ANDA BÜTÜN ASKERLER AVCILARA HÜCUMA KALKARLAR VE..
ÜZERİMİZE GELİYORLAR..
ÂLÂ! OYUNA DÜŞTÜLER DEMEKTİR ÖYLEYSE...
5-27

GERÇEKTEN DE SAVAŞ YERLERİ BOŞ KALINCA -- DIŞARIDAKİ AVCILAR..

5-28

MERAK ETME BLEK.! İŞTE YETİŞTİK!
AVCI KILIĞINDAKİ BU HAYDUTLARA HÜCUM..
EYVAH! YUKARIYA BAKIN!
ALÇAKLAR.! DÂHİYANE BİR PLAN DAHİLİNDE HAREKET EDİYORLAR.. BOZULDUK...
5-29

BLEK BENİ ELE GEÇİRMEK İSTİYOR.. AMA MUVAFFAK OLAMIYACAK BUNA.. MAHVEDECEĞİM ONU ...
BİR İKİ ASKER DE ÖLECEK BU ARADA AMA OLSUN! AL!..
BOOM!
5-30

AHH...
İMDAT!
VAY CANINA!
ÖNÜMDEKİ ASKERLER SİPER VAZİFESİ GÖRDÜLER BANA BEREKET...
FELÂKET! ÖLMEDİ BLEK..
5-31

EVET HAYATTAYIM AS-KERLERNE BİLE AÇIMAYAN AIÇAK...
YAKA-LAYIN ONU!
HAPI YUTTUN ŞİMDİ AVCI!
BLEK BİRDEN OLDUĞU YERDE DURAK-LAR...
6-32

FECİ KAÇIŞ
VAY CANINA!
PAM!
YIKIL KARŞIMDAN! BENİM HESABIM KONT HAVEN'LE!..
6-1

EYVAH!.. SU-BAYI DA SERDİ YERE! GELİYOR!
HESAPLAŞMA SAATİ BU KONT HAVEN!
6-2

KONT HAVEN GERİLEMİYE BAŞLAR..
ÖBÜR İKİSİ GİBİ SEN DE CEZANI ÇEKECEKSİN..
KONT ÜMİTSİZCE HAMLELER YAPARKEN...
WRECK!
6-3
YANINIZDA ADAMLARINIZ YOKKEN PEK DE CESUR GÖRÜNMÜYORSUNUZ EKSELÂNS! TERLİYORSUNUZ...
AH!
6-4
BENİ ANCAK KAÇMAK KURTARIR.. EVET! KAÇMAK..
KONT DERHAL YAN KAPIDAN DIŞARI FIRLAR..
VE KAPIYI KAPAR..
TAMAM! BU KAPI SAĞLAM! AÇAMAZ...
AH! AH!
6-5

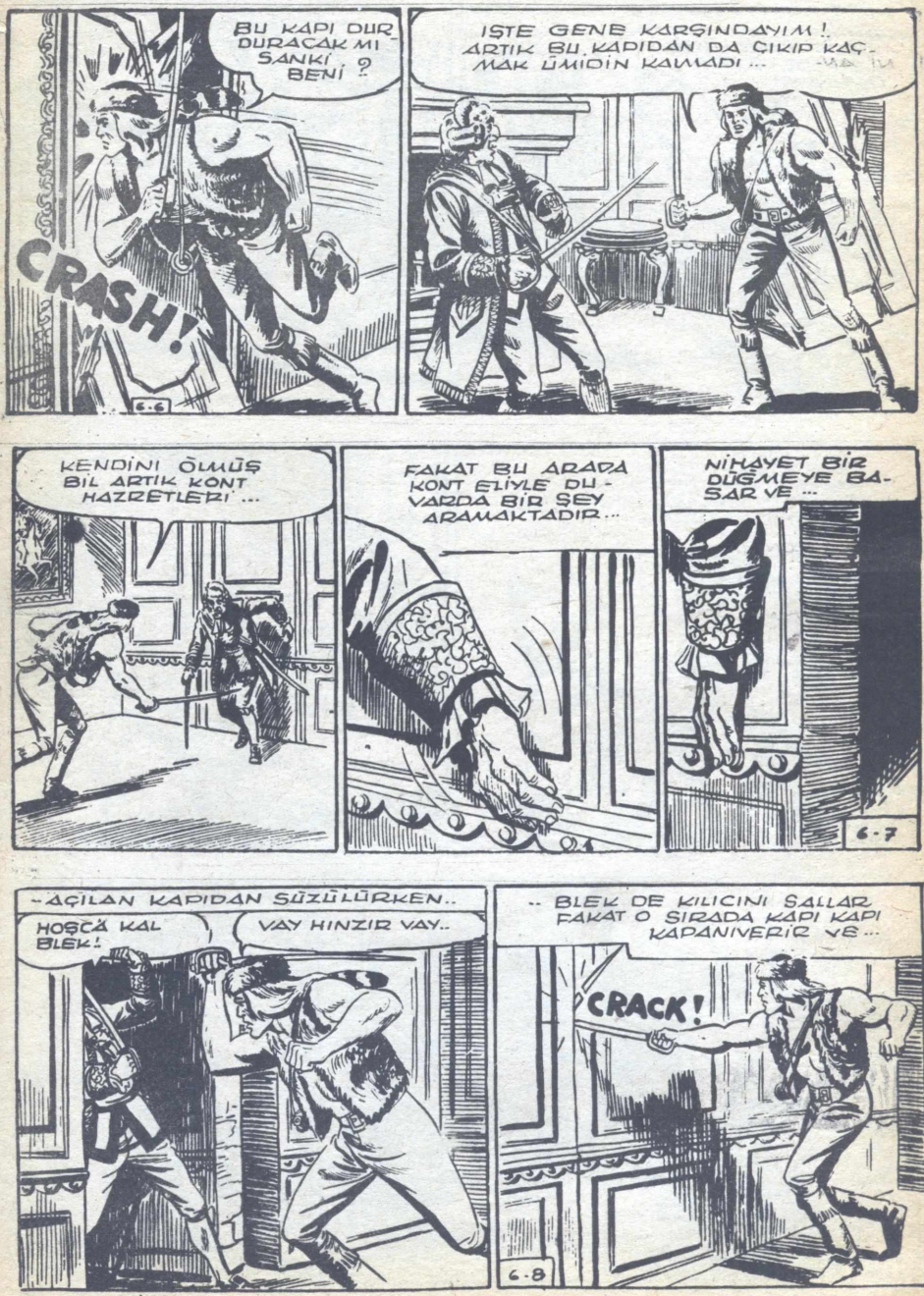
BU KAPI DUR DURACAK MI SANKİ BENİ ?
CRASH!
6-6
İŞTE GENE KARŞINDAYIM ! ARTIK BU KAPIDAN DA ÇIKIP KAÇMAK ÜMİDİN KALMADI ...
KENDİNİ ÖLMÜŞ BİL ARTIK KONT HAZRETLERİ ...
FAKAT BU ARADA KONT ELİYLE DUVARDA BİR ŞEY ARAMAKTADIR ...
NİHAYET BİR DÜĞMEYE BASAR VE ...
6-7
-AÇILAN KAPIDAN SÜZÜLÜRKEN..
HOŞÇA KAL BLEK!
VAY HINZIR VAY..
.. BLEK DE KILICINI SALLAR FAKAT O SIRADA KAPI KAPANIVERİR VE ...
CRACK!
6-8

BURAYA KAÇMASININ SEBEBİNİ ANLADIM ŞİMDİ ...
NAFİLE!.. BU DUVARI YIKMAĞA UĞRAŞMAK NAFİLE!
AÇMIYA YARIYAN DÜĞMEYİ BULMALIYIM!..
6-9
OLMADI!.. ARKADAN TERTİBATI KİLİTLEDİ MUTLAKA KONT!..
BURADAN DA KALEDEN DIŞARI ÇIKAN BİR YOLA GİRMİŞTİR O HINZIR ŞU ANDA ..
NEYSE! ŞİMDİ ARKADAŞLARA YARDIMA GİDEYİM-
6-10
BU SIRADA KONT HAVEN DE KAÇMAKTADIR ...
NEYSE!.. SAĞ OLARAK KURTULDUM!
GENE ŞANSLIYMIŞIM Kİ BU GİZLİ YOLU HATIRLADIM!
6-11
AZ SONRA ORMANA ÇIKINCA BÜSBÜTÜN KURTULACAĞIM!

İŞTE ÇIKTIM! DERHAL UZAKLAŞAYIM BURADAN..
AMAN NE GÜZEL BÖĞÜRTLENLER..
AA! NEREDEN ÇIKTI O ADAM ÖYLE ?
6-12

AA! TAMAM! TANIDIM! KONT HAVEN BU!
BU SIRADA...
SIKI BİR SAVAŞ SONUNDA ASKERLER AVCILARA TESLİM OLMUŞLARDIR...
SADECE BİR KAÇ ASKER KAÇMAYA MUVAFFAK OLDU...
YAŞASIN KOCA BLEK!
YAŞASIN!
6-13

ŞU ZULMÜN TİMSALİ OLAN ŞATO ZİNDANLARIYLA BERABER TAHRİP EDİLMELİDİR...
NİTEKİM ŞATO TAHLİYE EDİLDİKTEN AZ SONRA...
6-

YAZIK Kİ ZAFERİ KAZANDIĞIMIZ HALDE KONT'U YAKALIYAMADIK...
AMA MUTLAKA YAKALIYACAĞIM ONU!
BLEK! BLEK!..
ORMANDAN GELİYORUM... OF! ÇOK YORULDUM ....
NEDEN KOŞTUN BU KADAR ?
6-15
YERDEKİ BİR DELİKTEN KONT HAVEN ÇIKTI DA ONDAN ...
SAHİ Mİ ? ÇABUK ORAYA GÖTÜR BİZİ ....
HELE ŞATOYA HÜCUM ETTİĞİNİZİ DE ÖĞRENİNCE MUTLAKA KONT KAÇIYORDUR DEDİM KENDİ KENDİME...
ZEKİ BİR ÇOCUKMUŞSUN.
6-16
SONRA BU BELKİ DE BLEK AMCAYI İLGİLENDİRİR DİYE DÜŞÜNDÜM VE BURAYA KOŞTUM HEMEN ...
AFERİN SANA!
İŞTE KONT'UN ÇIKTIĞI YER BURASI! ....
6-17

SATODAN ORMANA GİZLİ BİR YOL OLACAĞI KİMİN AKLINA GELİRDİ Kİ ?
İZLER GÜNEYE GİDİYOR..
ÂLÂ ! O TARAFTA DOSTLARIMIZ SAVNİ KIZILDERİLİLERİ VARDIR.. DUMAN İŞARETİ VERİP YAKALATIRIZ ONLARA..
GÜZEL FİKİR.. SİZ YADIN BUNU PROFESÖR..
6-18
BEN DE İZLERİ TAKİBE BAŞLIYAYIM...
GÜLE GÜLE BLEK !
NASIL İŞARET VERİYOR SUNUZ DUMANLA ANLIYAMADIM..
BU, DUMANLA GÖK YÜZÜNE YAZI YAZMAĞA BENZER.. ÇOK BAŞİTTİR..
6-19
BLEK DE YOLDA İŞARETLERİ GÖRÜR..
PROFESÖR HİÇ VAKİT KAYBETMEMİŞ...
..VE SAVNİ'LER DE İŞARETLERİ GÖRÜRLER.
DUMAN İŞARETLERİ..
BLEK KAÇMAKTA OLAN DÜŞMANINI DURDURMAMIZI İSTİYOR....
6-20

BU SIRADA ...
... KONT ORMANDA KAÇARKEN..
SURADA BİRİLERİ VAR.. KIZILDERİLİLER OLMASA BARİ !..
AA ! ASKERLER !
HEY ! SİZ !
BAKIN ! BİR ADAM !..
AA ! KONT HAZRETLERİ...
6-21
SİZ ŞATO'DAKİ GARNİZONDANSINIZ.. NE İŞİNİZ VAR BURADA ..
BİZ..
SAVAŞ KAYBEDİLİNCE KAÇMAK ZORUNDA KALDIK EKSELANS!
SİZ DE KAÇTINIZ NİTEKİM EKSELANS !
6-22
KORKAKLAR ! SİZ VE ARKADAŞLARINIZDA AZICIK YÜREK OLSAYDI BLEK'İ YAKALARDINIZ ÇOKTAN..
BİZ VAZİFEMİZİ YAPTIK EKSELANS · AMA ..
EYVAH ! NE OLUYOR ?
KIZILDERİLİLER !
AAHH !!
ZIP
6-23

ŞAVNİLER! HÜCUM!.. BLEK'İN DÜŞMANLARINA!
BLEK'İN ARADIĞI SARIBENİZLİ DE BURADADIR ÖYLEYSE...
ATEŞ!
PAM!
BİR MİL GERİDE İSE BLEK İZLERİ TAKİP ETMEKTEDİR... ...
6-24
ATEŞ! ATEŞ!.. ACIMAYIN!
ŞİDDETLİ ATEŞ KARŞISINDA KIZILDERİLİLER KAÇMIYA MECBUR KALIRLAR...
AH! YARDIM EDİN!
KAÇIYORLAR İŞTE!
PAM!
6-25
KİMSEYE YARDIM EDECEK VAKTİMİZ YOK.. DERHAL UZAKLAŞACAĞIZ BURADAN..
FAKAT EKSELANS.. YARALILAR..
SİZE NE EMREDİYORSAM ONU YAPIN! DURMAYIN!..
...
BÖYLECE YARALILARI ORADA BIRAKAN KAFİLE YÜRÜYÜŞE GEÇER..
BIRAKMAYIN BİZİ.. AH!
ALÇAKLAR!
6-26

AZ SONRA -
NE OLA - CAĞIZ BIZ ?
BIRISI GELIYOR ! EYVAH ! BLEK BU... KORUYALIM KENDIMIZI...
VAY CANINA !
ZIP
ZIP
PAM!
6-27
MAHVOL - DUK.. VURA - MADIK .. GELIYOR IŞTE !
ELIN - DEYIZ ARTIK -
KIZILDERILILER YARALADI GALI - BA SIZI ...
EVET ! O SI - RADA KONT DA BURADAYDI AMA SONRA BIZI BURADA BIRAKIP GÖ - TÜRDÜ KAFI - LEYI ...
6-28
ÖLDÜRE - CEK ŞIMDI BIZI BLEK ...
YANILIYORSUNUZ ! BIR AVCI, DÜŞMANI DA OLSA YARA - LIYA DO - KUN - MAZ !
HAYRET ! GIDIYOR SAHIDEN..
ŞAYET SAĞ KALACAK OLURSAM MILLIYETCILE - RE TEK KURŞUN BILE ATMIYA - CAĞIM BIR DAHA ..
6-29

MESAFEYİ KAPATIYORUM! YETİŞECEĞİM AZ SONRA ONA..
BU SIRADA...
AH! FENALAŞIYORUM!
NEN VAR? VİLYAM!..
SITMA! NÖBET GELİR BAZI BÖYLE ONA..
HAY AKSİ!
6-30
BİR SEDYE YAPIP GÖTÜRMEMİZ LÂZIM ONU..
ALÇAK KAATİL!
OLMAZ! BIRAKIN ONU OLDUĞU YERDE! YÜRÜYÜN!
6-31
BİRAZ SONRA..
TERK EDİLMİŞ BİR ASKER DAHA.. NE ALÇAK BİR HERİFMİŞ BU..
NİHAYET...
AA! BAKIN! O İŞTE.. EVET! BLEK BU..
HINZIR! BULDU DEMEK GENE BENİ
6-32
GELECEK SAYI:
"KÖPEK BALIKLARI KOYU"

EYVAH! GELİYOR İŞTE!..
ONDAN KURTULMAK İMKÂNSIZDIR....
BIRAKIN GEVEZELİĞİ! KOŞUN! DURMAYIN!..
7-1

İŞTE KONT İLE HAYATTA KALMIŞ İKİ ASKERİ

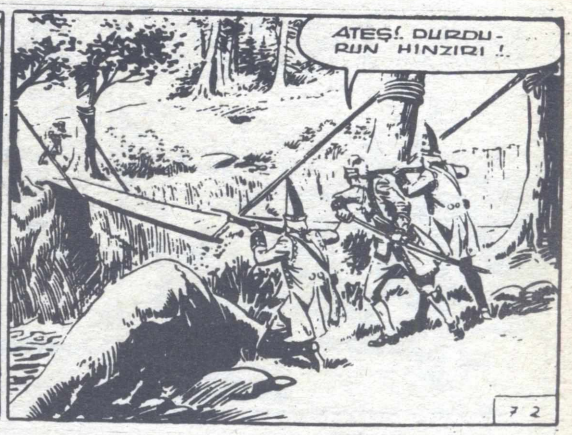
ATEŞ!.. DURDURUN HINZIRI!..
7-2

ZIP
ZIP
PAM!
PAM!

HAYVAN HERİFLER..! VURAMADINIZ!..
VER O TÜFENGİ BANA.. AL ŞEN DE ŞU KILINCI KÖPRÜNÜN İPLERİNİ KES ÇABUK..
7-3

VAY HINZIR-LAR.. İPLERİ KESTİRME-MELİYİM...
PAM!
AAHH!
ZIP
7-4
ZAVALLI RUDOLF! NEHRE YU-VARLANDI..
BIRAK ŞİMDİ ONU DA KES ŞU KÖPRÜNÜN İP-LERİNİ ÇABUK..
NE ALÇAK HERİF ŞU HAVEN.. ASKER-LERİNİ ATEŞE SÜRÜ-YOR BOYUNA..
PAM!
EYVAH! BLEK SON ASKERİMİ DE VURDU.. GELİYOR İŞTE!..
İPLER KOPMAMIŞSA DA KILIÇ DARBELERİYLE İNCELMİŞTİR... NİTEKİM...
EYVAH!
7-6

HAH! MAHVOLDU! NEHRE DÜŞÜYOR...
VAY HINZIR! DÖNÜP TUTUNDU.. AMA KURTULAMIYACAK ELİMDEN..
PAM!
7-7
FAKAT TEHLİKEYİ SEZEN BLEK KENDİSİNİ KÖPRÜNÜN YAN TARAFINA ATAR VE...
ZIP
HAY AKSİ! GENE KURTULDU.. TÜFENK DE BOŞALDI.. KAÇAYIM...
ŞİMDİ KÖPRÜDEN TIRMANIP PEŞİME DÜŞECEKTİR TEKRAR HINZIR...
7-8
KAÇ BAKALIM! AMA CEZANI VERMİYE YEMİNLİYİM ALÇAK.
İLERDE NEHRİN GEÇİT VERDİĞİ BİR YER VAR.. ORADAN GEÇERİM..
BU SIRADA KONT!
YALNIZ KALDIM! FELAKET!
7-9

ŞAHİLDE BİR TAKIM KÖYLER VAR.. ORADAN YARDIMCI BULABİLİRİM BELKİ KENDİME..
BLEK BİR MÜDDET KIYIDAN YÜRÜR ...
ŞU KASTORLAR ARADA İNSANIN İŞİNE DE YARARLAR BÖYLE..
ŞİMDİ TEKRAR KÖPRÜNÜN ÖBÜR UCUNA GİDİP İZ ARAMALIYIM..
İŞTE ŞAHİLE GİDİYOR.. ORADAN YARDIMCI BULACAK GÜYA KENDİNE..!
AMA KİMSE KURTARAMIYACAK O ALÇAĞI ELİMDEN..
FAKAT DURMADAN KOŞAN KONTUN TAKATİ TÜKENMEK ÜZEREDİR..
EYVAH! HALİM KALMADI YÜRÜYECEK ARTIK.. AMA BLEK DE PEŞİMDE ....
ŞİMDİYE KADAR ÇOKTAN NEHRİ GEÇMİŞ VE İZİMİ BULMUŞTUR BİLE O DOMUZ ...

AZ DAHA GAYRET EDEN KONT HAVEN NİHAYET SAHİLİ GÖRÜR..
İŞTE! BİR KÖY VAR BURADA...

MELEZLER! ALA! KANDIRABİLİRİM ONLARI HER HALDE...
İMDAT! İMDAT!
BİR YABANCI..
7-13

YARALI GALİBA!..
YARDIM EDİN BANA! BİR HAYDUT VAR PEŞİMDE-PARALARIMI ALACAK..

AMA PARALARIMI BİR HAYDUDA VERMEKTENSE NAMUSLU KÖYLÜLERE VERMEYİ TERCİH EDERİM..
GEBERTİN ONU...
7-14

BUNU YAPARSANIZ DAHA DA VERİRİM SİZE..
ZENGİN BİR BEY BU...
YARDIM EDELİM ÖYLEYSE ONA!

GEL SEN BENİM KULÜBEME YABANCI...
7-15

EYVAH! İŞTE HAYDUT ŞU GELEN ADAM!
SİZ ONU DURDURMA İŞİNİ BİZE BIRAKIN!
İZLER BELİRLİ.. KONT BU KÖYE GELMİŞ
7-16

İŞTE O YABANCIYI TAKİP EDEN HAYDUT BUYMUŞ
ÂLÂ! YAKLAŞSIN BIRAKALIM DA..
7-17
AFEDERSİN ARKADAŞIM.. AZ EVVEL BURAYA...
BEN SENİ TANIMIYORUM.. ÇIK GİT BURADAN..

ARADIĞIM ADAMI BULMAMA MÂNİ OLAMIYACAKSINIZ.. BURADA ZİRA O..
ÖYLE Mİ HAYDUT HERİF!
VAY CANINA!
YAKALAYIN HAYDUDU!..
7-18

HA.. HA.. HA.. MELEZLER PARÇALIYACAKLAR SİMDİ ONU.. YA! ŞAŞIN..
VAY CANINA! HAYDUT ZANNEDİYORLAR BUNLAR BENİ
VURUN!
AY!
7-19

BU DA O KONT HAVEN'İN İŞİ ANLAŞILAN ...
SOCK!

DİNLEYİN! BEN HAYDUT DEĞİLİM.. VAY..
KÖPEKBALIĞI KADAR DA KUVVETLİ...
7-20

BUNLAR LAFTAN ANLIYAN CİNSTEN DEĞİL.. NAFİLE YORUYORUM ÇENEMİ..
AHI!
NE OLUYOR BURADA?

KADMUT! YARDIM ET DE ŞU AZILI HAYDUDU YAKALIYALIM...
7-21

VAY SERSEMLER! DURUN BAKAYIM... TANIDIM BEN BU DELİKANLIYI ....
EVET O! ÇELİK BLEK O!
NE?
BLEK Mİ?
EVET BLEK YA!
KONT HAVEN OLANLARI GÖZETLEMEKTEDİR ...
EYVAH! TANIDILAR ONU.. ŞİMDİ HER ŞEY MEYDANA ÇIKACAK ARTIK ...
DOĞUNUN EN ŞEREFLİ İNSANI.. O YABANCI YALAN SÖYLEDİ DEMEK BİZE ...
AFFET BİZİ BLEK! KUVVETİNDEN TANIMALIYDIK SENİ...
ZİYANI YOK!
YALNIZ SÖYLEYİN ÇABUK! NEREDE O YABANCI? NEREYE SAKLADINIZ ONU?
ŞURADAK KULÜBEMDE..
ÇIK MEYDANA KONT HAVEN!
VAY CANINA! KİMSE YOK!! .....

İŞTE! SANDALA BİNMEĞE ÇALIŞIYOR..
BENİ PENCEREDEN GÖRÜNCE KAÇTI DEMEK ...
BAŞKA ÇARESİ DE YOKTU ZATEN ...
7-25
HINZIR! GELİYOR İŞTE!..
7-26
VE BİLEK BİR KAÇ KÜREK'DE KONTA YETİŞİR...
EYVAH! YETİŞTİ!..
ŞİMDİ NEREYE KAÇACAKSIN BAKALIM..?
7-27

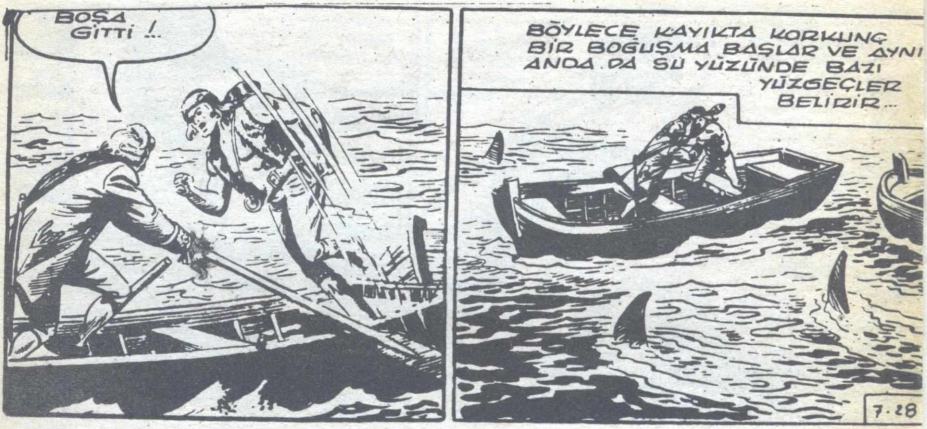
BOŞA GİTTİ !..
BÖYLECE KAYIKTA KORKUNÇ BİR BOĞUŞMA BAŞLAR VE AYNI ANDA DA SU YÜZÜNDE BAZI YÜZGEÇLER BELİRİR...
7-28

ETRAFIMIZDA KÖPEK BALIKLARI VAR.. ALA ! ŞİMDİ BAYILMIŞ GİBİ YAPAYIM HELE..
AH !
BAYILDI.. ŞİMDİ SAHİLE GÖTÜREYİM ONU ...
7-29

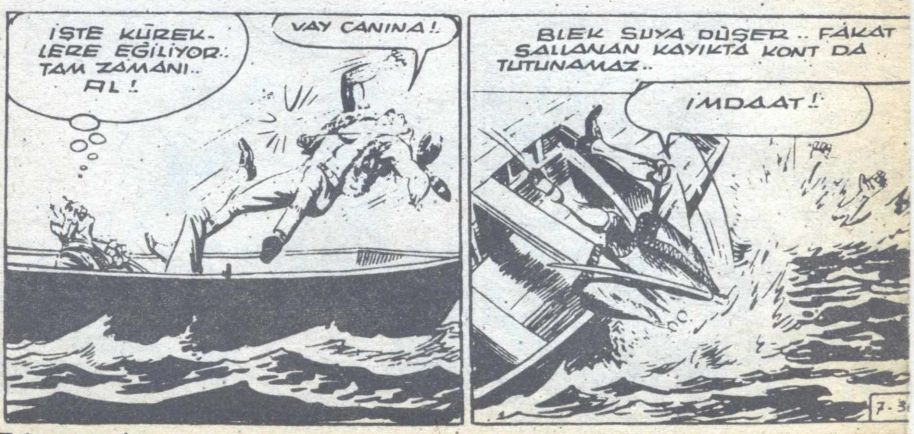
İŞTE KÜREKLERE EĞİLİYOR.. TAM ZAMANI.. AL !
VAY CANINA !
BİLEK SUYA DÜŞER.. FAKAT SALLANAN KAYIKTA KONT DA TUTUNAMAZ..
İMDAAT !

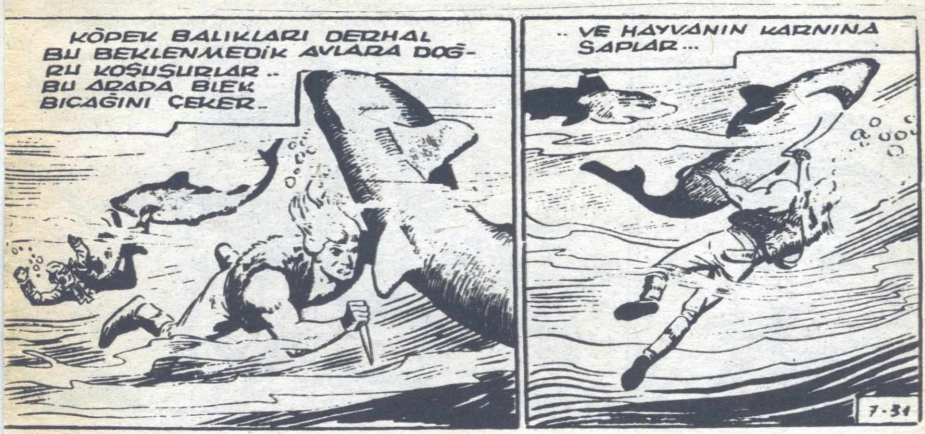
KÖPEK BALIKLARI DERHAL BU BEKLENMEDİK AVLARA DOĞRU KOŞUŞURLAR.. BU ARADA BLEK BIÇAĞINI ÇEKER..
.. VE HAYVANIN KARNINA SAPLAR...
7-31

HAYVANI ÖLDÜRMEĞE MUVAFFAK OLAN BLEK BİTKİN BİR HALDE KAYIĞA ÇIKAR.. KONT İSE ORTADA YOKTUR
7-32
CEZASINI KÖPEK BALIKLARININ ELİNDEN GÖRDÜ KONT HAVEN..
GERÇEKTEN, KONT HAVEN İN DE YAPTIKLARI YANINA KALMAMIŞTIR..

KIZIL CANİ
AVCILARIN KAMPI YAKINLARINDA-
BAHSETTİĞİN AĞAÇ BU MU PROFESÖR? BUNDA İŞ YOK.. YAŞLI VE YARI ÖLMÜŞ BU-
ORASI ÖYLE.. HA..HA..HA!
8-1

AMA NASIL BİR MEYVE VERDİRECEĞİM ONA BİLİYORMUSUN ? TÜFENK MEYVESİ TÜFENK...
NE ? TÜFENK Mİ ? İŞLETECEK BAŞKA ADAM BULAMADIN MI SEN ?
SEN ÖYLE DE ! GÖRECEKSİN !
8-2
SEN ŞİMDİ BENİM BARAKAYA GİT.. BİRA BİNLİĞİNİ HUNİYİ VE FIÇI MUSLUĞUNU AL ÇABUK BURAYA GEL !
SONRA YUKARI TIRMAN VE BOŞ GÖVDENİN İÇİNE GİR.. HUNİYLE BİNLİĞİ DE AL ! FIS.. FIS.. FIS..
HA..HA.. HAAA ! ANLIYORUM PROFESÖR..
AZ SONRA..
GÜNAYDIN PROFESÖR !
O NE ? YANLIŞ MI GÖRÜYORUM ? AĞAÇTA BİR MUSLUK..
8-3
SAKACAK NE VAR BUNDA ?
MUSLUK FIÇI DA BULUNUR FAKAT AĞAÇTA DEĞİL ...
8-4
ÖYLE AMA BU ŞENİN BİLDİĞİN AĞAÇLARDAN DEĞİL... BU BİRA AĞACIDIR..
BİRA AĞACI MI ? LÂF ! BUNA İNANACAĞIMI MI ZANNEDİYORSUN SEN ?
İÇERSEN BELKİ İNANIRSIN ...

HAYRET! SAHİDEN DE BİRA AKIYOR MUSLUKTAN ---
TABİİ..
HALBUKİ BU SIRADA AĞACIN İÇİNDE RODİ ----
BU BİR MUCİZE DOĞRUSU! ----
HAYIR!
8-5
BU SADECE BİR BIRA AĞACIDIR.. ÜÇ SENE EVVEL DİKMİŞTİM..
BEN DE DİKEYİM.. BİRAYA BAYILIRIM ZİRA ----
NEREDE BULACAKSIN FİDANINI.. AMA ARKADAŞIM OLDUĞUN İÇİN SATARIM İSTERSEN BU AĞACI SANA..
AMA BUNA MUKABİL ŞU AVRUPADAN GELEN YENİ TÜFENGİNİ İSTERİM ---- ----
AA! DÜNYANIN PARASINI VERDİM BEN ONA AMA---
8-6
CANIN İSTERSE! BEN ARKADAŞIMSIN DİYE RAZI OLDUM O TÜFENGE ---
DUR KIZMA! GETİRİYORUM TÜFENGİ---
ADAM UZAKLAŞINCA--
RODİ! ÇIKABİLİRSİN ORADAN ARTIK.
SUS! O KADAR HIZLI GÜLME!
AH! AH!
8-7

AZ SONRA BARI GELİR...
AL TÜFENGİMİ!
ÂLÂ! YALNIZ ÇOK İÇİP SARHOŞ OLMA SAKIN...
FEVKALÂDE BİR TÜFENK BU...
HADİ RODİ - MÜMKÜN OLDUĞU KADAR UZAKLAŞALIM ŞİMDİ BURADAN -
8-8
EE! NEDEN AKMIYOR BU MUSLUK? NE OLDU BUNA?
HINZIR AĞAÇ! NEDEN AKMIYORSUN?
AAA!
VAY CANINA! BU AĞACIN İÇİ BOŞ! OYUN ETTİ PROFESÖR BANA.. ALÇAK HERİF...
8-9
AZ SONRA..
PROFESÖRLE RODİ'Yİ GÖRDÜNÜZ MÜ?
BİZ DE ARIYORUZ ONLARI İYİ BİR DERS VERMEK İÇİN...
PROFESÖR BİR BİR BİRA AĞACINI TÜFENGİME MUKABİL VERİP DOLANDIRDI BENİ...
BİRA AĞACI MI? HA-HA-HA! MADEM ÖYLE ZOR BULURSUNUZ SİZ ONLARI.. NEYSE! GÖRÜRSENİZ KUZEYE DOĞRU GİTTİĞİMİ SÖYLERSİNİZ...
8-10

BÖYLECE BLEK KAMPTAN AYRILIR...
BİR MÜDDET SONRA AV MEVSİMİ BAŞLIYACAK.. BAKALIM KUZEYDE TİLKİ AVI NASIL OLACAK BU SENE?
BİR KAÇ SAAT SONRA..
YABAN ÖRDEKLERİ KARNIM DA AÇIKMIŞTI...
PAM!
8-11
BİR AYI.. BALIK AVLIYOR.. HAYIRLI AVLAR DOSTUM.. KORKMA RAHATSIZ ETMEM SENİ..
SPOORIDGE KASABASI BURASI - BEN SUTTON'UN HANINDA KIZARTTIRIR YERİM ŞU ÖRDEĞİ...
8-12
GÜNAYDIN BEN! AL ŞU ÖRDEĞİ DE GÜZELCE KIZARTI VER BANA...
VER BLEK! HOŞ GELDİN!
8-13
TAZE SOĞANLA KIZARTSAM DAHA LEZZETLİ OLUR-
ÖYLE OLSUN! ÇOK KARNIM AÇ DOSTUM..

NAFİLE! İSTEDİĞİN KADAR İÇİR SÖYLEMEM!
KATIR KADAR İNATÇISIN SEN..
KAVGA MI EDİYOR BUNLAR?
ALDIRMA!
İHTİYARI, PALAVRACI STUBİ'DİR.. ÇOK YALAN SÖYLEDİĞİ İÇİN ÖYLE DERLER ONA.. AMA ÇOK İYİ BİR ADAMDIR ASLINDA...
8-14
ÖBÜRÜ İŞE BİR YABANCI.. İLK DEFA GÖRÜYORUM BURADA..
HİÇ GÖZÜM TUTMADI... KARANLIK BİR TİP...
SOKAKTA KONUŞURUZ.. İNAN BANA! EĞER...
HAYIR! SÖYLEMEM.
KİMBİLİR NE SÖYLETMEK İSTİYOR?
ALDIRMA! DEDİM YA BİR YALAN SAVURMUŞTUR GENE STUBİ.. ÖRDEĞİNE BAK SEN...
8-15
ÖRDEK OLUNCAYA KADAR BİR ŞEY İÇMEK İSTER MİSİN?
HAYIR.. O ZAMANA KADAR DOLAŞIR GELİRİM BEN DE...
BLEK CIVARDAKİ KÜÇÜK ORMANDA DOLAŞIRKEN..
İHTİYAR BUNAK! MEYHANEDE MÜŞTERİLER VAR DİYE SUSTUM.. AMA BURADA KİRAZIM KEMİKLERİNİ..
İMDAT!
SOCK!
8-16

YALNIZ BENİM O !..
SÖYLE DİYORUM SANA!
VAY CANINA! BUNLAR ONLAR..
SMACK!
8-17
AĞIR OL ARKADAŞ! UTAN MIYORMUSUN O ZAVALLIYA VURMAĞA?
SANA NE OLUYOR BE?
BİR İHTİYAR NE OLURSA OLSUN DÖVÜL..AH!
İMRENDİNSE SENİ DE DÖVEYİM...
SOCK!
BANA VURMAKLA ÇILGINLIK ETTİN ARKADAŞ...
AH!
SMACK!
8-48
HUK, ŞPOT'LU YERE SEROİGİNLE ÖVÜNEMİYECEKSİN HINZIR AVCI ...
DELİKANLI DİKKAT ET TABANCAYA !..
AŞKOLSUN BE! AMMA DA HIZLI DELİKANLIYMIŞ HA-
VAY..
ZIP
PAM!
8-19

AL ÖYLEYSE BUNU BİTLİ AVCI!..
YAŞA BE! DİKKAT DİYİNCEYE KADAR EĞİLDİ BİLE ARSLAN..
SIKTIN AMA..
8-20
HAKARETE DAYANAMAM!..
SMACK!
8-21
BİTLİ OLUP OLMADIĞIMI ANLARSIN ŞİMDİ....
YAŞA! VUR!
KIZDIRDIN BENİ BU DEFA!..
YAŞŞA SER ARSLAN YAVRUSU!.. ELLERİN VAR OLSUN...
BUNU İKİNİZİN DE BURNUNDAN GETİRECEĞİM...
DEFOL!
8-22

ARANIZ FİLAN VAR MI?
HAYIR YOK! BEREKET ÇENE KEMİKLERİM DEMİR GİBİDİR..
YA!..
AMA SENİN YUMRUKLARIN İÇİN DEĞİL DELİKANLI..
AMA SENDE İHTİYARLARA VURACAK İNSAN HALİ YOK.. REDDEDEMEZSİN! MUTLAKA İSMARLIYACAĞIM SANA..
8-23

PEKİ PEKİ KABUL!
KABUL MÜ? TUU! SAHİ ON PARAM DA YOKTU...
HA.. HA.. HA! ZİYANI YOK.. BU GÜN DE YEME İÇME BENDEN! OLSUN..
SENDEN Mİ? DOĞRUSU BABAM OLSA BU KADAR İYİLİK YAPMAZDI BANA..
AMA ÇELİK BİLEK YAPAR..
8-24

AZ SONRA..
ÖRDEK ENFES OLMUŞ..
MERAKIMI HOŞ GÖR AMA O HUK ŞPOT, NEDEN DÖVMEĞE KALKTI SENİ?
SUSS.. BU BİR SIRDIR.. AMA SANA SÖYLERİM.. MESELE BULUĞUM KIYMETLİ BİR ALTIN MADENİYDİ...
ATMA!
8-25

ATMIYORUM !. BANA PALAVRACI DERLER.. HAKLIDIRLAR DA.. AMA BU DEFA ATMIYORUM.. MADENIN YERINI SÖYLETMEK ISTIYORDU BANA-
SEN DE SÖYLEMIYORDUN ...
EVET AMA SANA SÖYLERIM.. ORTAĞIM OLURSUN. ARHAPKAL DAĞLARINDA.. BERABER GIDERIZ..
PEK INANMADIM AMA GIDELIM BAKALIM STUBI' ...
8-26

ZATEN AV BÖLGEM ORASI.. SONRA BELKI O SPOTI DENEN HERIF TEKRAR ÇIKAR KARŞINA —
DOĞRU BLEK! ...
BLEK VE IHTIYAR, GEREKLI HAZIRLIĞI YAPIP YOLA ÇIKARLAR...
8-27

BU SIRADA ...
..ORMANDA BIR KULÜBEDE...
ALÇAK KÖPEK!
HEY! LEŞ KARGASI! KALK ÇABUK!..
HAYROLA! NE OLUYORSUN ? ...
8-28

TAM İHTİYAR STUBİ'Yİ KONUŞTURUYORDUM ALT ÜST OLDU BÜTÜN İŞLERİM ...
YA!
CRASH!
.. BİR İŞBOZAN GELDİ VE BERBAT ETTİ HER ŞEYİ .. ÜSTELİK DÖVDÜ DE BENİ.. ÖLECEĞİM HIRSIMDAN...
NE SERSEM ŞEYSİN ...
8-29

NEREDE O STUBİ !..
O İŞBOZANLA DAĞLARA DOĞRU GİTTİLER ....
MUTLAKA DAĞLARA MADENİ BULMAĞA GİDİYORLARDIR.. YÜRÜ ÇABUK BUDALA ARKADAŞIM..
SENİN DE AĞZIN GITTİKÇE BOZULUYOR..
8-30

BÖYLECE BİR KAÇ SAAT SONRA..
İŞTE !..
BEN KESTİRME BİR YOL BİLİYORUM. GEL DE ÖNLEYELİM ŞUNLARI...
KURŞUN MENZİLİNE BİR GİRSİNLER HELE..
8-31

OCAĞIN ARALARI CEPTE BİL PARA-LARI.. TRA LA LA-TRA LA LA..
HA..HA..HA.. ÇOK BET BİR SESİN VARMIŞ STUBİ..
TAM BU SIRADA..
STUBİ! DİKKAT!
8-32
STUBİ'NİN BACAĞINI BİR YILAN ISIRIR..

TAKİP
DUR! KIPIRDAMA!
AH! ISIRDI BENİ!..
PAM!
ZIP
9-1

OLDÜRDÜN ONU AMA ISIRDI BİLE O HINZIR BENİ...
TEHLİKELİ BİR YILAN.. ŞİVA PAÇANI ÇABUK STUBİ.. VAKİT KAYBETMİYELİM..
BLEK DERHAL YARAYI ÇİZER VE O MİNTİKADAKİ KANI EMER..
9-2

BLEK! TEHLİKELİ BİR İŞ YAPTIN.. SEN DE ZEHİRLENEBİLİRSİN ŞİMDİ...
BİR ŞEY OLMAM STUBBİ.. MERAK ETME!
TU!
BLEK DERHAL BİR ATEŞ YAKAR VE BIÇAĞINI KIZDIRIR ....
ŞİMDİ BİRAZ CANIN YANACAK STUFSİ..
MERAK ETME! DAYANIRIM..
9-3
CESARET! BİTTİ SAYILIR..
AAAAH!
BU SIRADA SPOT İLE ORTAĞI DA KAMPA YAKLAŞMIŞLARDIR..
NE YAPIYORLAR ORADA..
MM!
9-4
ANLADIĞIMA GÖRE İHTİYAR SARIBENİZLİYİ YILAN SOKMUŞ...
BU GÜZEL BİR FIRSAT OLEYSE..
AL BAKALIM!
DUR! SERSEMLİK ETME!
HEY! NE OLUYORSUN?
9-5

O AVCIDAN İNTİKAMIMI ALIP İHTİYARİ DA SÖYLEYECEĞİM.. NE MÂNİ OLUYORSUN ?..
BIRAK DA İNTİKAMIMI ALAYIM SUNDAN...
SUŞ! YAVAŞ KONUŞ!..
İŞİMİZİ SAĞLAM KAZIĞA BAĞLAMALIYIZ.. BIRAKALIM DA ALTIN OCAĞINA GİTSİNLER ÖNCE...
9-6

BAZAN DA AKILLICA KONUŞUYORSUN.. TAKİP EDELİM ÖYLEYSE ONLARI....
GECE OLUR VE İHTİYAR STUBİ ATEŞLER İÇİNDE YANMIYA BAŞLAR...
FENALAŞIYORUM!.. ÖLÜRSEM ACIRIM.. TAM ZENGİN OLACAĞIM SIRADA ÖLMEMELİYİM....
KORKMA STUBİ...
9-7

KUVVETLİYİM, DİYEN SENDİN...
EVET AMA İHTİYARIM ARTIK...
.. ÖLSEM BİLE ALTINLARIN SANA KALACAĞI HAKİKATI RUHUMU ŞAD EDECEK...
SAÇMALAMA STUBİ.. YAŞIYACAKSIN.. İÇ ŞU SUYU HAYDİ..
SENİN GİBİ BİR OĞLUM OLMASINI İSTERDİM...
9-8

İHTİYAR, MADENİN YERİNİ GÖSTERMEDEN ÖLMESE BARI...
ÇIR ÇIR BÖCEĞİ GİBİ ÖTÜP DURMA.. SESİN DUYULABİLİR...
ŞAFAKTA...
NASILSIN STUBB?
MİĞDEM KAZINIYOR BLEK..
9-9
ATEŞİN VAR.. OCAK DAHA UZAKDA MI?
İKİ SAATLİK YOLDA..
OCAĞIN ORADA SU DA VAR DEĞİL Mİ?..
EVET! BİR PINAR VAR..
İYİ.. ÖYLEYSE ORAYA GİDELİM..
9-10
YALNIZ DEĞİLİZ GİBİ GELİYOR BANA..
KİM OLABİLİR Kİ BLEK? YANILIYORSUN..
YANILIYOR OLMAMI TEMENNİ EDERİM... AMA SANKİ BİR ÇOK GÖZ BİZİ GÖZETLİYOR ŞU ANDA...
9-11

İKİ KIZILDERİLİ BİRDEN YERLERİNDEN AYRILIP UZAKLAŞIRLAR..
9-12

BAK! GİDİYORLAR..
HEY! SANA SÖYLÜYORUM..
SUS!

ŞURADA İKİ KIZILDERİLİ GÖRDÜM
NE? HANGİ KABİLEDENDİLER? SAVAŞ YOLUNDALAR MI?
9-13

ÇOK SUAL SORUYORSUN! NE BİLEYİM BUNLARI BEN?

BEN SADECE İKİ KIZILDERİLİ GÖRDÜM - ÇOK DA UZAKTAYDILAR..
HANİ YA?

KAYBOLDULAR..
ALDIRMA! BEN SADECE ALTINLARI VE İNTİKAMI DÜŞÜNÜYORUM..
9-14

BLEK VE STUPİ TEKRAR YOLA ÇIKARLAR..
BİR TUZAĞA DÜŞECEKMİŞİZ GİBİ BİR HİŞ VAR İÇİMDE..
ARTIK GELDİK SAYILIR...
VAY CANINA! İŞTE ŞURADA İKİ KIZILDERİLİ VAR ....
9-15
STUBİ'Yİ BURADA BIRAKAMAM Kİ GİDİP BAKAYIM... NEYSE ...
BU BÖLGEDE KAYUSE'LER YAŞARLAR.. BEYAZLARDAN DA HİÇ HOŞLANMAZLAR .....
İŞTE ! İŞTE ! ALTIN MADENİM ŞURASI.. İNDİR BENİ ATTAN ÇABUK...
9-16
İHTİYAR İNDİ ATTAN! ALTIN MADENİ ORASI OLACAK.. ÖĞRENDİK NİHAYET..
YA!
EH ! ARTIK SIRA GELDİ İNTİKAM İŞİNE! AVCIDAN BAŞLIYAYIM HELE ŞU İŞE...
9-17

HEY! DUR!..
NE OLUYORSUN? NE VAR GENE ?
BU SEFER DE BANA MÂNÎ OLMAĞA KALKARSAN...
DİNLE BENİ KAZ BEYİNLİ ŞARİ BENİZLİ...
BIRAK DA BİZ YORULACAĞIMIZA ONLAR YORULUP ALTINLARI ÇIKARSINLAR HELE...
9-18
O ZAMAN İNTİKAMINI KATMERLİ ALMIŞ OLURSUN...
DOĞRU BAK BU!..
İŞTE ALTINLARIM BURADA..
AMA BU ATEŞ MAHVEDECEK BENİ...
STUBİ! İÇ ŞU SUYU! YOLCULUK DA SARSTI SENİ...
9-19
SEN YORULMA! BEN...
İHİHİHİİ..
VAY!
KIZILDERİLİLER!
ZIP
EYVAH!
SEN SİPERE ÇEKİL ÇABUK STUBİ.. KAYIŞELER!..
AHH!
PAM!
9-20

VAY CANINA! SAVAŞA BAK.. AVCI DA ATTIĞINI DEVİRİYOR AMA ...
BUNLAR BENİM KABİLEMİN DÜŞMANLARIDIR....
AH!
AUU!
PAM!
9-21

AVCI YAMANMIŞ DOĞRUSU.. NEYSE! ONLAR TEMİZLEYİP BENİ KURTARACAKLAR ŞU AVCIDAN...

FAKAT DAKİKALAR GEÇER.. SAVAŞ UZADIKÇA UZAR..
MANİTU!
AHL
9-22

KAYUSELER İŞLERNİ BİTİRSİNLER ALTINLAR BİZİM OLDU DEMEKTİR..
AVUCUNU YALA SEN! BAK! KAYUSE'LER KAÇIYORLAR BİLE..

NİTEKİM..
HA..HA!
TEK BAŞINA BİR SÜVARİ BÖLÜĞÜ EDERSİN SEN BLEK!..
9-23

AMA NE YAZIK Kİ HAYVAN ÖLDÜ...
ALDIRMA! BİZE BİR ŞEY OLMADI YA- AH BİR DE ŞU ATE- ŞİM DÜŞSE...
SABAHLEYİN BİR ŞEYİN KALMAZ STUBİ.. UYU SEN ŞİMDİ...
ÇALIŞACA- ĞIM UYU- MAGA...
9-24
ORADA UYUYOR LAR...
BU AVCIYI ŞİMDİ TEMİZLEYEMEZSEK SONRA ZOR TEMİZLE- RİZ...
AMA ŞİMDİ NASIL TEMİZ- LEYECEĞİM ? BU DA BİR MESELE...
BENİM AKLI- MA BİR ŞEY GELDİ.. DİNLE BAK!
9-25
AZ SONRA-
DUYDUM STUBİ! SAKİN OL!..
AYAK SES- LERİ VAR!
BİR KIZIL- DERİLİ...
KAYUŞE'LER- DEN DEĞİL AMA BU...
BEN BİR DOSTUM..!
9-26

CIVARDA KAVUŞELER VAR.. SİZİ DE BURADA GÖRDÜM.. ONLAR BİZE DE DÜŞMANDIRLAR...
SİZDE GÜRLEYEN SİLAH DA VAR.. YANINIZDA KALIRSAM EMNİYETTE OLURUM.. BEN DE OK VAR YALNIZ ...
HAKLISIN ARKADAŞ! PEKİ! KAL BURADA!
9-27
ÂLÂ! ROLLİMİ GÜZEL OYNADIM!.. HELE GECE YARISI OLSUN DA GÖRÜŞÜRÜZ O ZAMAN...
GECE YARISINDA..
SEN ÇOK UYKUSUZ KALDIN.. BİRAZ DA BEN NÖBET TUTAYIM...
OLUR! AMA DİKKATLİ OL!
9-28
İKİSİ DE UYUDULAR.. ARTIK UYANMAMALILAR HEM DE...
ŞU AVCIDAN BAŞLIYAYIM EVVELÂ!..

TEKSAS-NO, 221- 15 Lira - Sahibi ve Yazı İşleri Müdürü: Erdoğan Egeli- İdare ve Basıldığı Yer: Ceylan Yayınları Matbaası - Cağaloğlu, Tasvir sok. No. 1 - İstanbul- Tel: 28 80 90- Bu mecmuanın Türkiye'de neşir hakkı Opera Mundi Firması tarafından Ceylan Yayınlarına verilmiştir.